

PLÀNOLS

En Marc Cucurella i Vilà, Enginyer Tècnic d'Obres Públiques, col·legiat, núm. 12.216, com a tècnic autor del "PROJECTE CONSTRUCTIU DE L'ADEQUACIÓ DE LA URBANITZACIÓ DE MAS ISAAC" exposo que l'índex que es detalla a continuació comprèn la totalitat dels plànols que figuren al "Document núm.2 - Plànols" del projecte esmentat, i que porten la meua signatura digital degudament autoritzada per a ser reproduïda en cadascun dels plànols enumerats.

LLISTAT DE PLÀNOLS

Nº plànol:	Títol del plànol:	Folls:
1	SITUACIÓ I EMPLAÇAMENT	1 de 1
2	TOPOGRÀFIC	7 de 7
3	ÀMBIT	3 de 3
4	PLANEJAMENT	4 de 4
5	PLANTA PROPOSADA	4 de 4
6	PLANTA PROPOSADA RAMPES I ESCALES	4 de 4
7	SECCIONS TIPIUS PROPOSADA RAMPES I ESCALES	1 de 1
8	PLANTA PROPOSADA RAMPES I ESCALES. REPLANTEIG	2 de 2
9	PERFIL ESCALES I RAMPES	4 de 4
10	PLANTA PROPOSADA RAMPES I ESCALES. BARANES	2 de 2
11	PLANTA PROPOSADA RAMPES I ESCALES. ENLLUMENAT	2 de 2

Palau-Saverdera, maig de 2021

L'Enginyer autor del Projecte:

Marc Cucurella i Vilà
Enginyer Tècnic d'Obres Públiques
Col·legiat 12.216

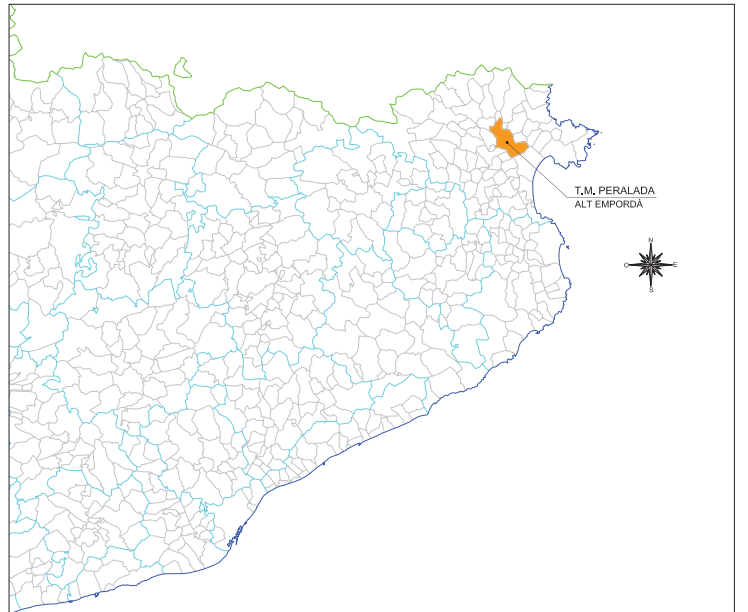
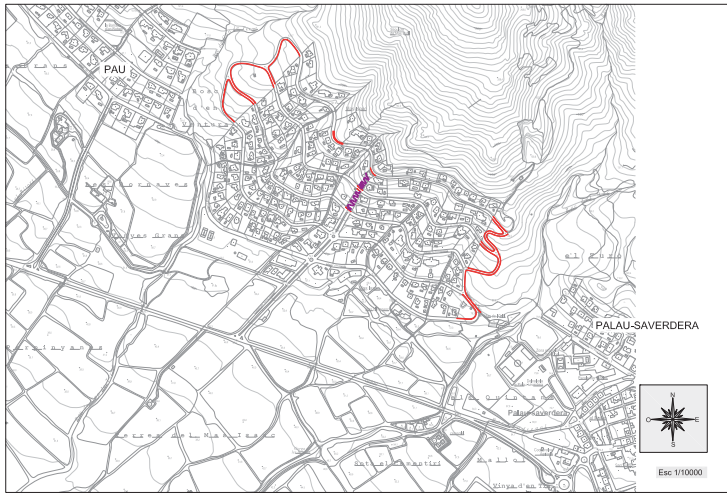

LLISTAT DE PLÀNOLS

Nº plànol	Títol del plànol	Folli:
1	SITUACIÓ I EMPLAÇAMENT	1 de 1
2	TOPOGRÀFIC	7 de 7
3	ÀMBIT	3 de 3
4	PLANEJAMENT	4 de 4
5	PLANTA PROPOSADA	4 de 4
6	PLANTA PROPOSADA RAMPES I ESCALES	4 de 4
7	SECCIONS TIPUS PROPOSADES RAMPES I ESCALES	1 de 1
8	PLANTA PROPOSADA RAMPES I ESCALES_REPLANTEIG	2 de 2
9	PERFIL ESCALES I RAMPES	4 de 4
10	PLANTA PROPOSADA RAMPES I ESCALES_BARANES	2 de 2
11	PLANTA PROPOSADA RAMPES I ESCALES_ENLLUMENAT	2 de 2

Promotor: Ajuntament de Palau-saverdera

Títol del projecte: PROJECTE CONSTRUCTIU DE L'ADEQUACIÓ DE LA URBANITZACIÓ DE MAS ISAAC T.M. de Palau-saverdera (Alt Empordà)

Autor del projecte: **OCEANS**
 Merc Cucurull 118B
 Enginyer Tècnic en Urbanisme
 Col·legi 1242



Nom del plànol: SITUACIÓ I EMPLAÇAMENT

Escala: VARIES

Data: MAIG 2021
 Full: 1 de 1

Plànol: 1

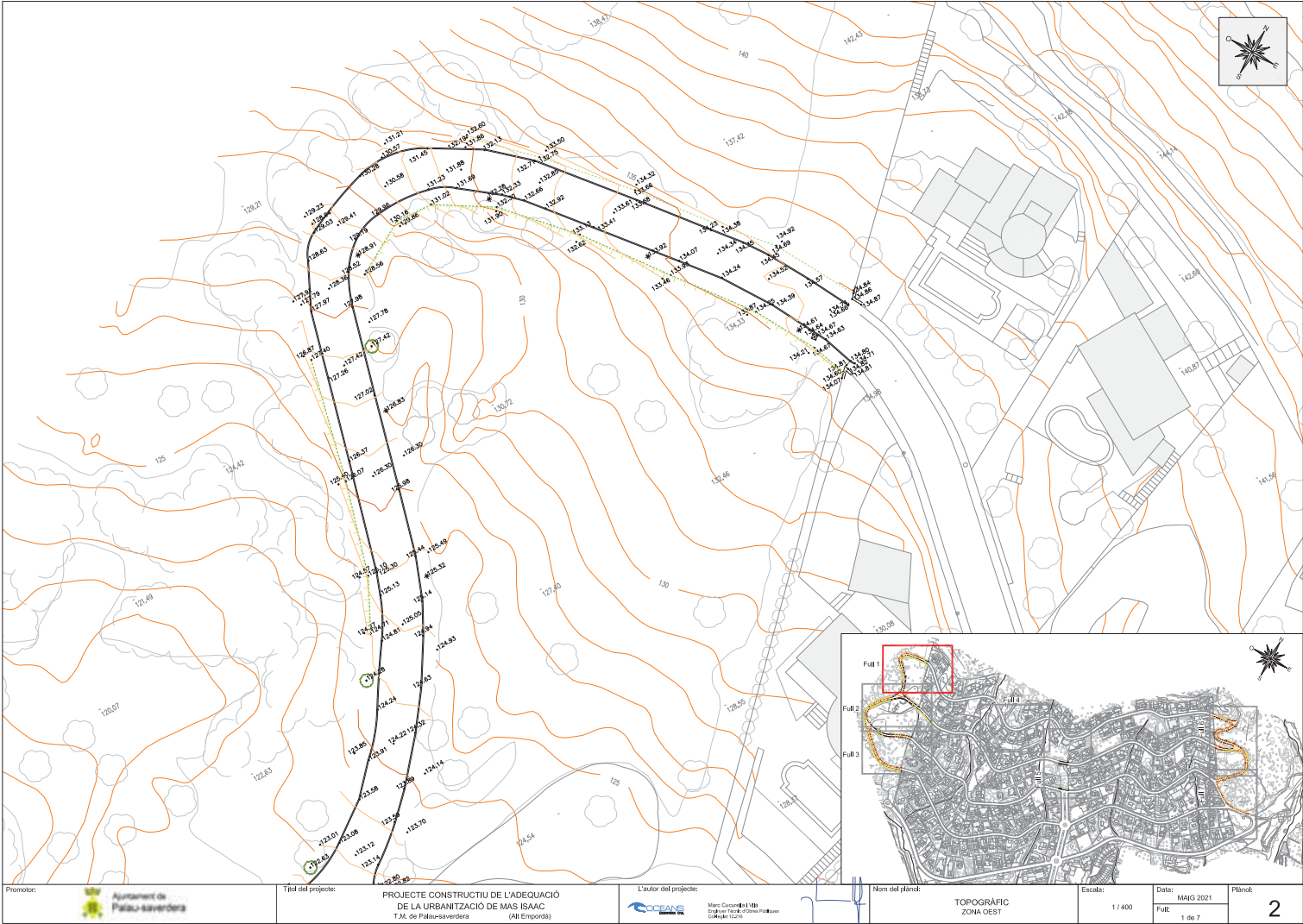

Promotor:  Ajuntament de Palau-saverdera	Títol del projecte: PROJECTE CONSTRUCTIU DE L'ADEQUACIÓ DE LA URBANITZACIÓ DE MAS ISAAC T.M. de Palau-saverdera (R.E. Emportada)	Autor del projecte:  Mercè Cervera 11181 Enginyer Tècnic d'Obres Públiques Col·legi 1242	Nom del plànol: TOPOGRÀFIC ZONA OEST	Escala: 1 / 400	Data: MMG 2021	Full: 1 de 7	Plànol: 2
--	---	--	---	--------------------	-------------------	-----------------	---------------------

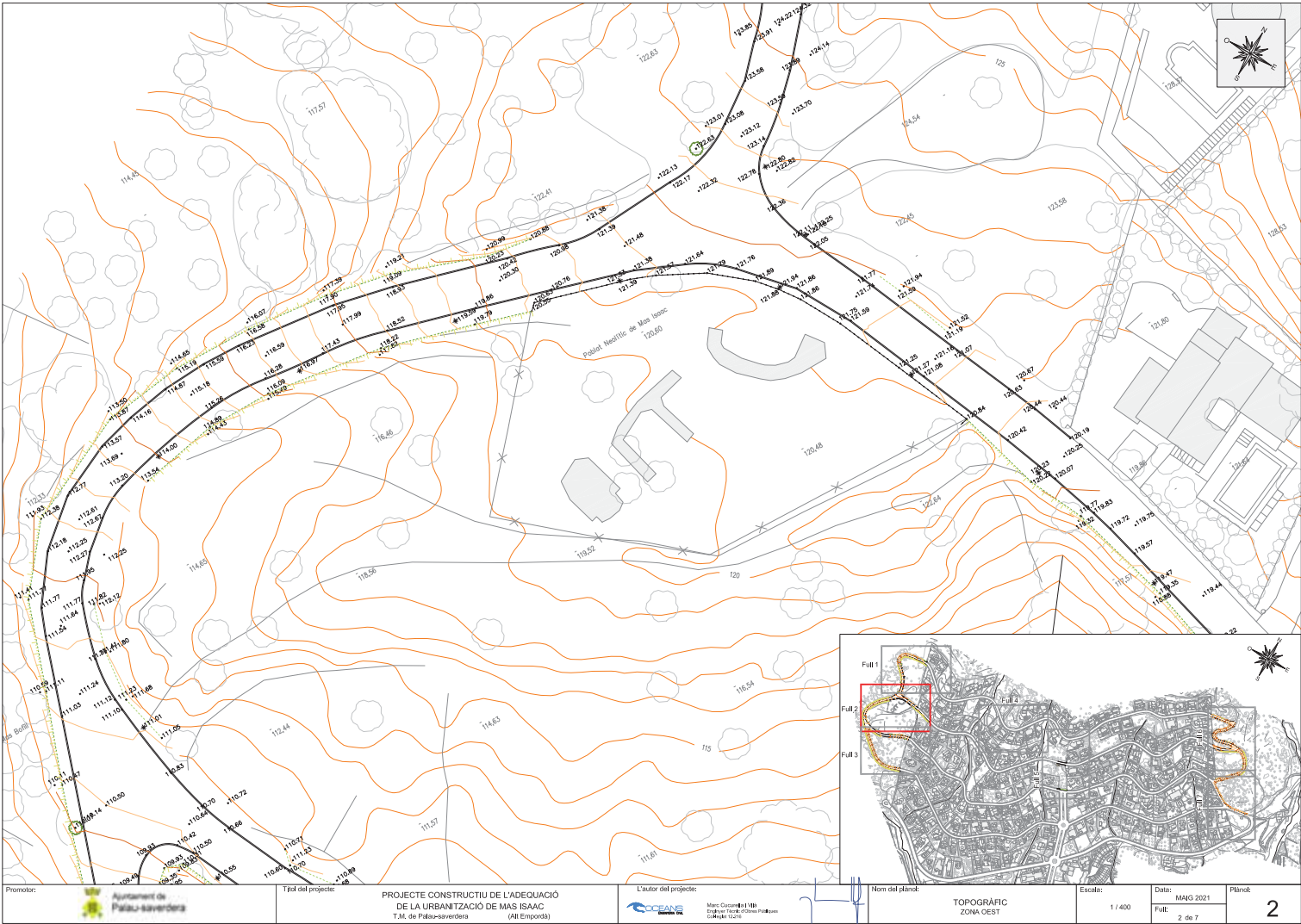

Promotor:  Ajuntament de Palau-saverdera	Tipid del projecte: PROJECTE CONSTRUCTIU DE L'ADEQUACIÓ DE LA URBANITZACIÓ DE MAS ISAAC T.M. de Palau-saverdera (R.E. Emportà)	Autor del projecte:  Mireia Ocasio i Ferrer Enginyera Tècnica Professional Col·legi 1020	Nom del plànol: TOPOGRÀFIC ZONA OEST	Escala: 1 / 400	Data: MMG 2021 Full: 2 de 7	Plànol: 2
--	---	--	---	--------------------	--------------------------------------	---------------------

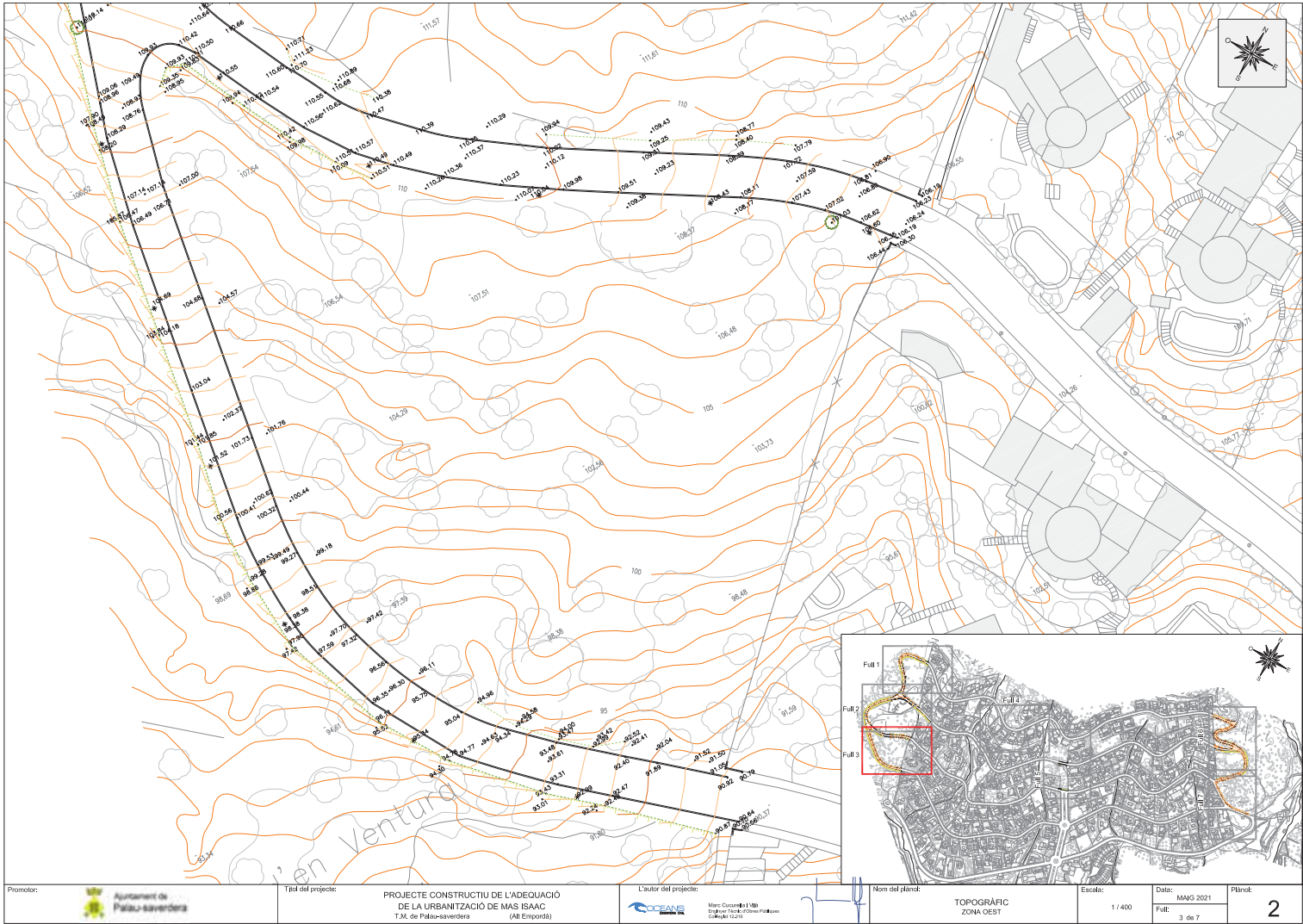

Promotor:  Ajuntament de Palau-saverdera	Tipus del projecte: PROJECTE CONSTRUCTIU DE L'ADEQUACIÓ DE LA URBANITZACIÓ DE MAS ISAAC T.M. de Palau-saverdera (R.E. Emportà)	Autor del projecte:  Miquel Cuatrecasas i Nubiola Enginyer Tècnic d'Obres Públiques Col·legi 12426	Nom del plànol: TOPOGRÀFIC ZONA OEST	Escala: 1 / 400	Data: MMG 2021	Full: 3 de 7	Plànol: 2
--	---	--	---	--------------------	-------------------	-----------------	---------------------

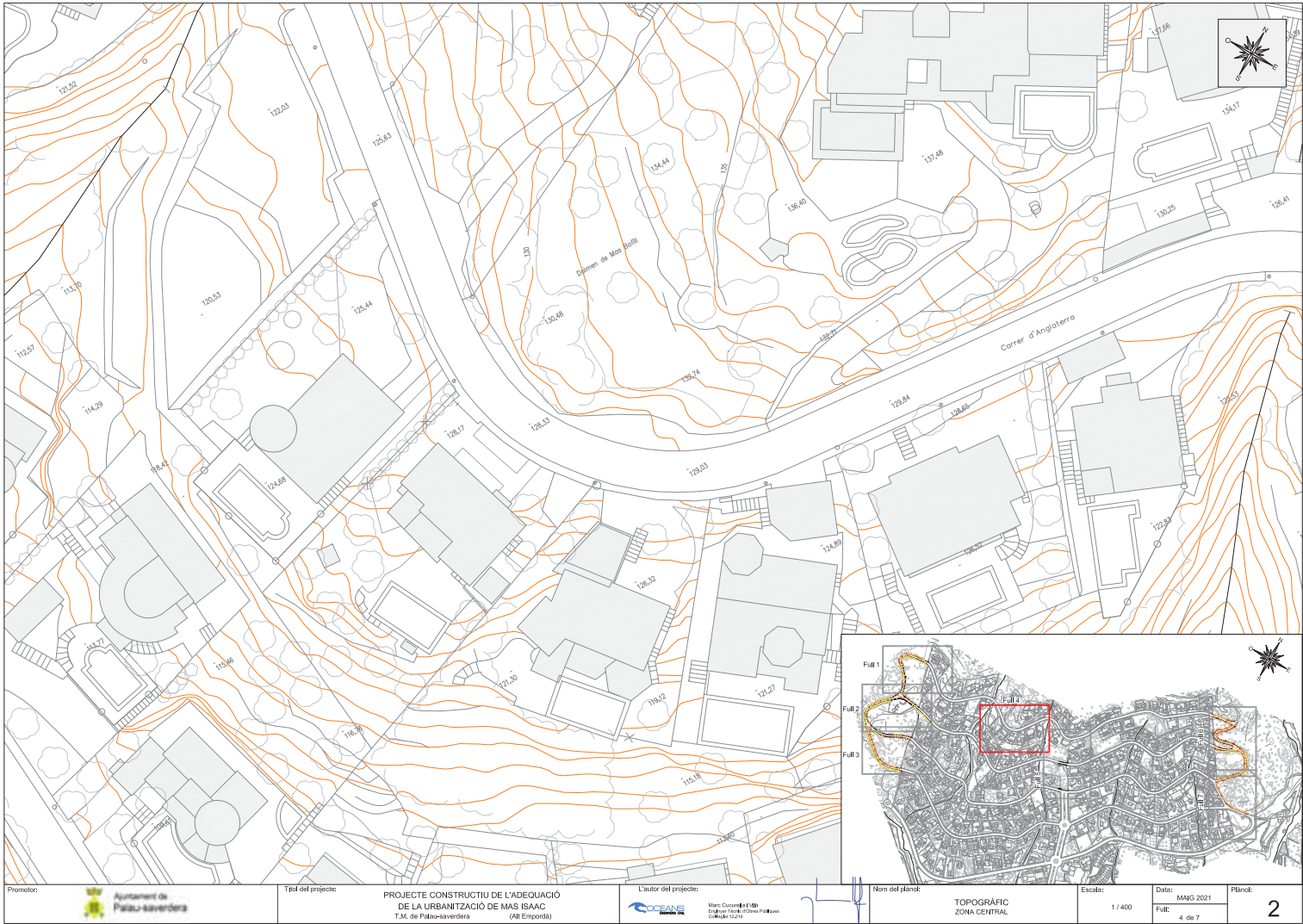

Promotor:  Ajuntament de Palau-saverdera	Tipol del projecte: PROJECTE CONSTRUCTIU DE L'ADEQUACIÓ DE LA URBANITZACIÓ DE MAS ISAAC T.M. de Palau-saverdera (R.E. Emportà)	Autor del projecte:  Marc Casanova 1181 Enginyer Tècnic d'Obres Públiques Col·legi 12416	Nom del plànol: TOPOGRÀFIC ZONA CENTRAL	Escala: 1 / 400	Data: MMG 2021 Full: 4 de 7 Plànol: 2
--	---	--	--	--------------------	---



Promotor:  Ajuntament de Palau-saverdera	Tipol del projecte: PROJECTE CONSTRUCTIU DE L'ADEQUACIÓ DE LA URBANITZACIÓ DE MAS ISAAC T.M. de Palau-saverdera (R.E. Emportà)	Autor del projecte:  Marc Cervera i Ferrer Enginyer Tècnic d'Obres Públiques Col·legi 1242	Nom del plànol: TOPOGRÀFIC ZONA CENTRAL	Escala: 1 / 400	Data: MMG 2021 Full: 5 de 7 Plànol: 2
--	---	--	--	--------------------	---

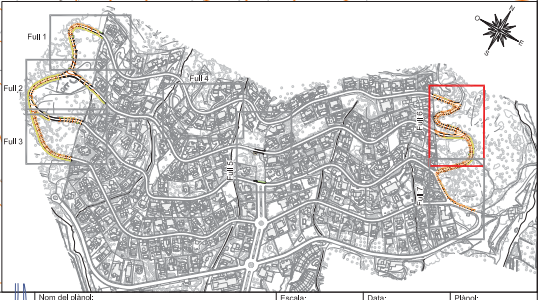
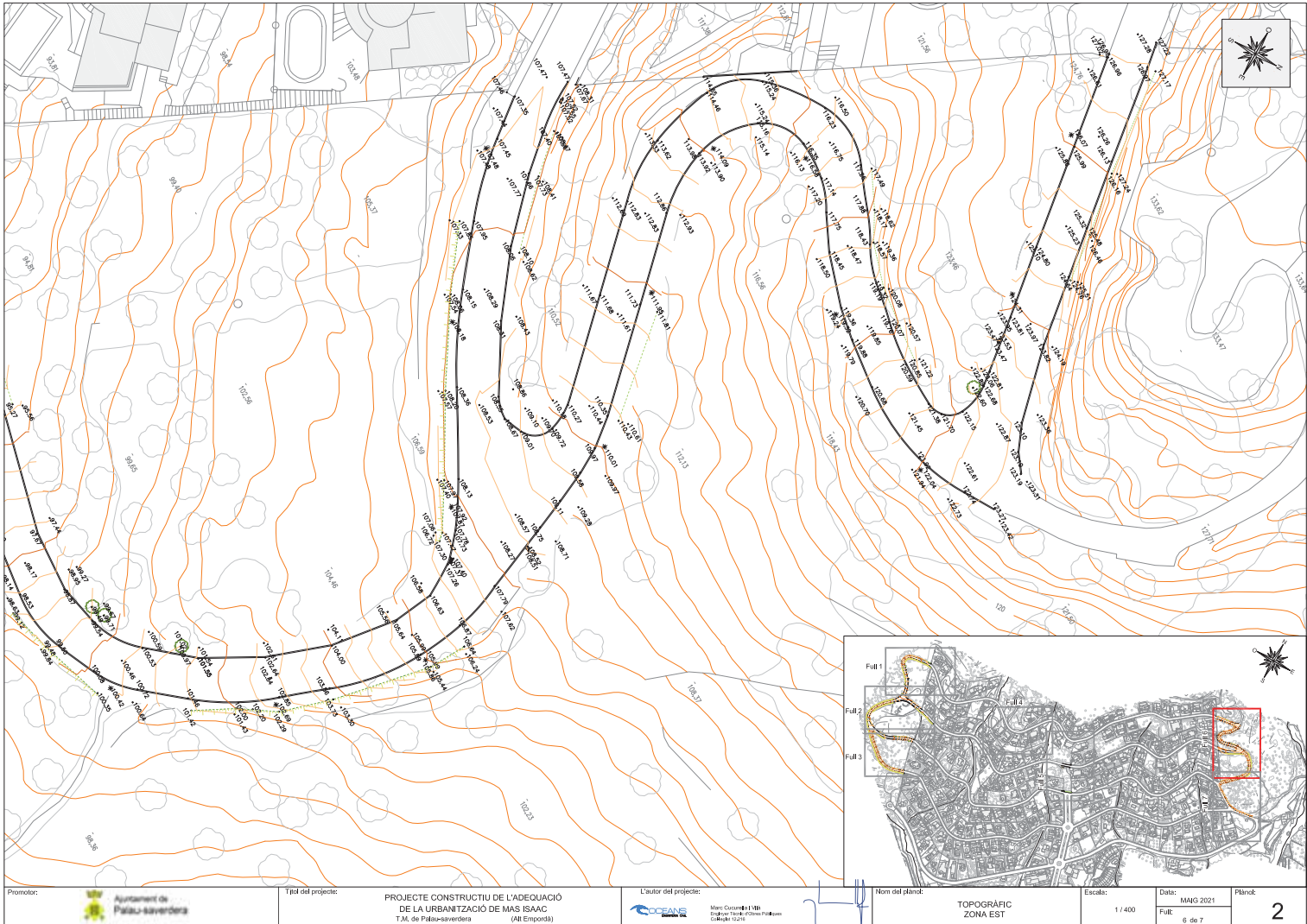

Promotor: Ajuntament de Palau-saverdera	Tip del projecte: PROJECTE CONSTRUCTIU DE L'ADEQUACIÓ DE LA URBANITZACIÓ DE MAS ISAAC T.M. de Palau-saverdera (R.E. Empostat)	L'autor del projecte: Merc. Cuscorbà 1181 Enginyer Tècnic d'Obres Públiques Col·legi 1242	Nom del plànol: TOPOGRÀFIC ZONA EST	Escala: 1/400	Data: MMG 2021 Full: 6 de 7 Plànol: 2
--	--	--	--	------------------	--

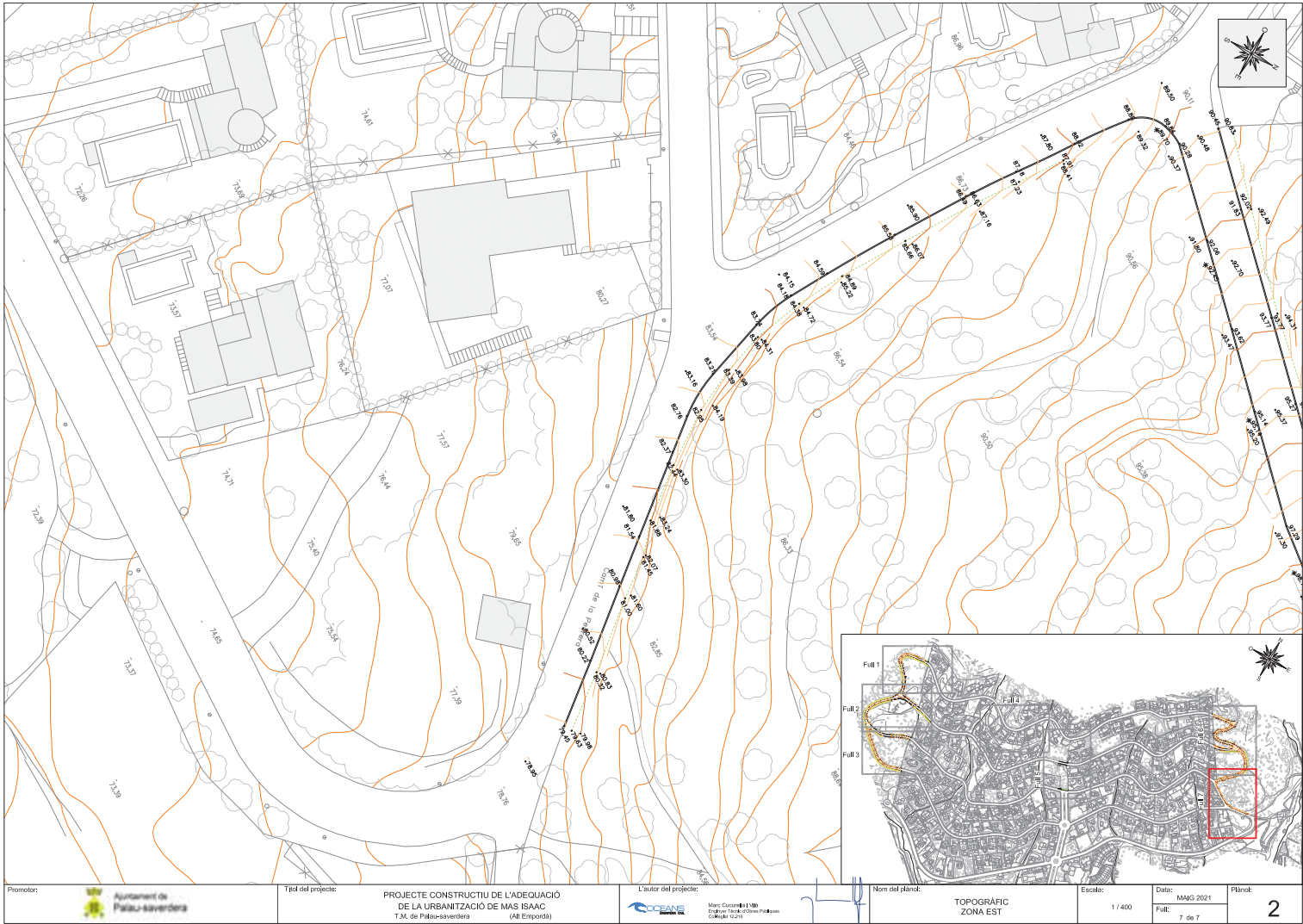

Promotor:  Ajuntament de Palau-saverdera	Tipol del projecte: PROJECTE CONSTRUCTIU DE L'ADEQUACIÓ DE LA URBANITZACIÓ DE MAS ISAAC T.M. de Palau-saverdera (R.E. Empordà)	Autor del projecte:  Mireia Cusani 11181 Enginyera Tècnica Palau-saverdera Col·legi 1242	Nom del plànol: TOPOGRÀFIC ZONA EST	Escala: 1/400 Data: MMG 2021 Full: 7 de 7 Plànol: 2
--	--	--	---	---

AMBIT ACTUACIÓ VORERES

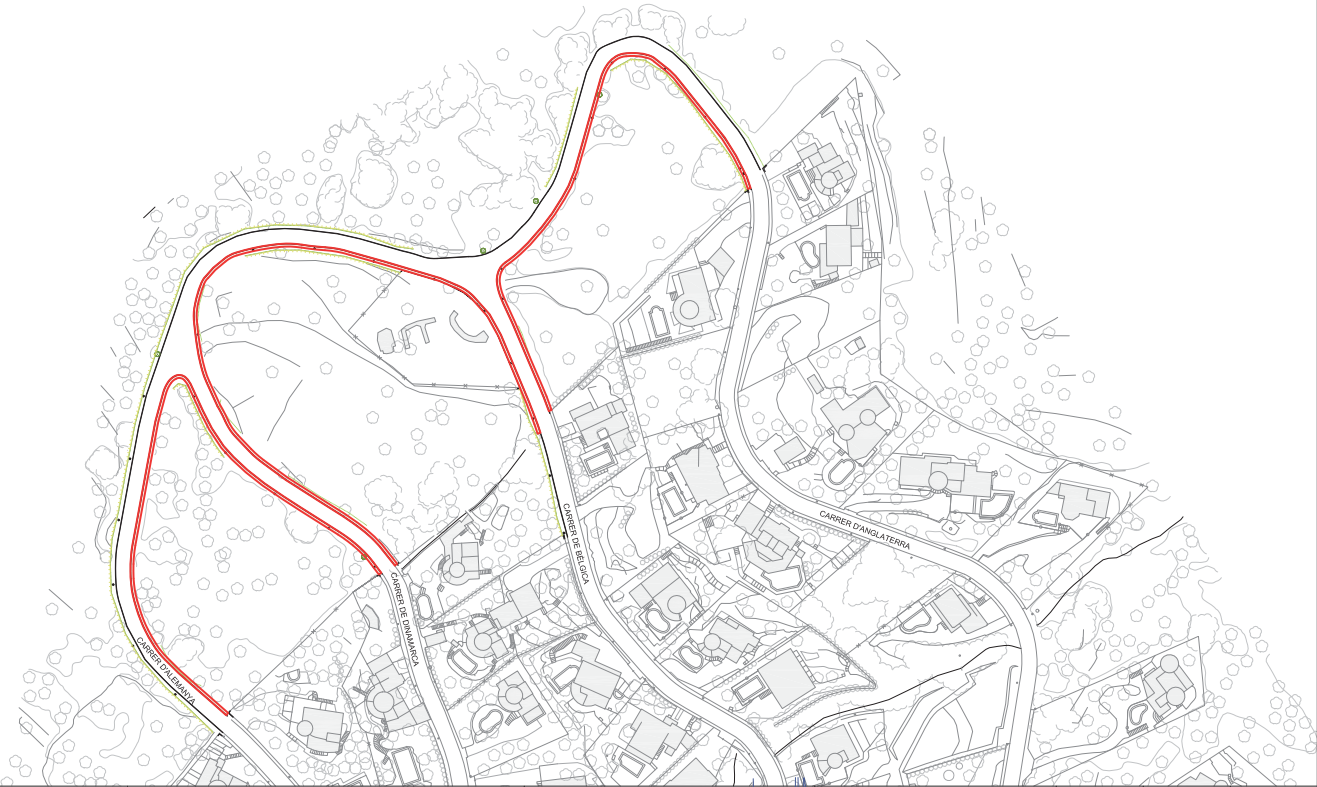

Promotor:  Ajuntament de Palau-saverdera

Títol del projecte: PROJECTE CONSTRUCTIU DE L'ADEQUACIÓ DE LA URBANITZACIÓ DE MAS ISAAC T.M. de Palau-saverdera (Alt Empordà)

Autor del projecte:  OCEANS Marc Cuculler i Tàrrades Enginyer Tècnic d'Obres Públiques Còd. 11021



Nom del plànol: ÀMBIT ACTUACIÓ ZONA OEST

Escala: 1 / 1250

Data: MMG 2021
Full: 1 de 3

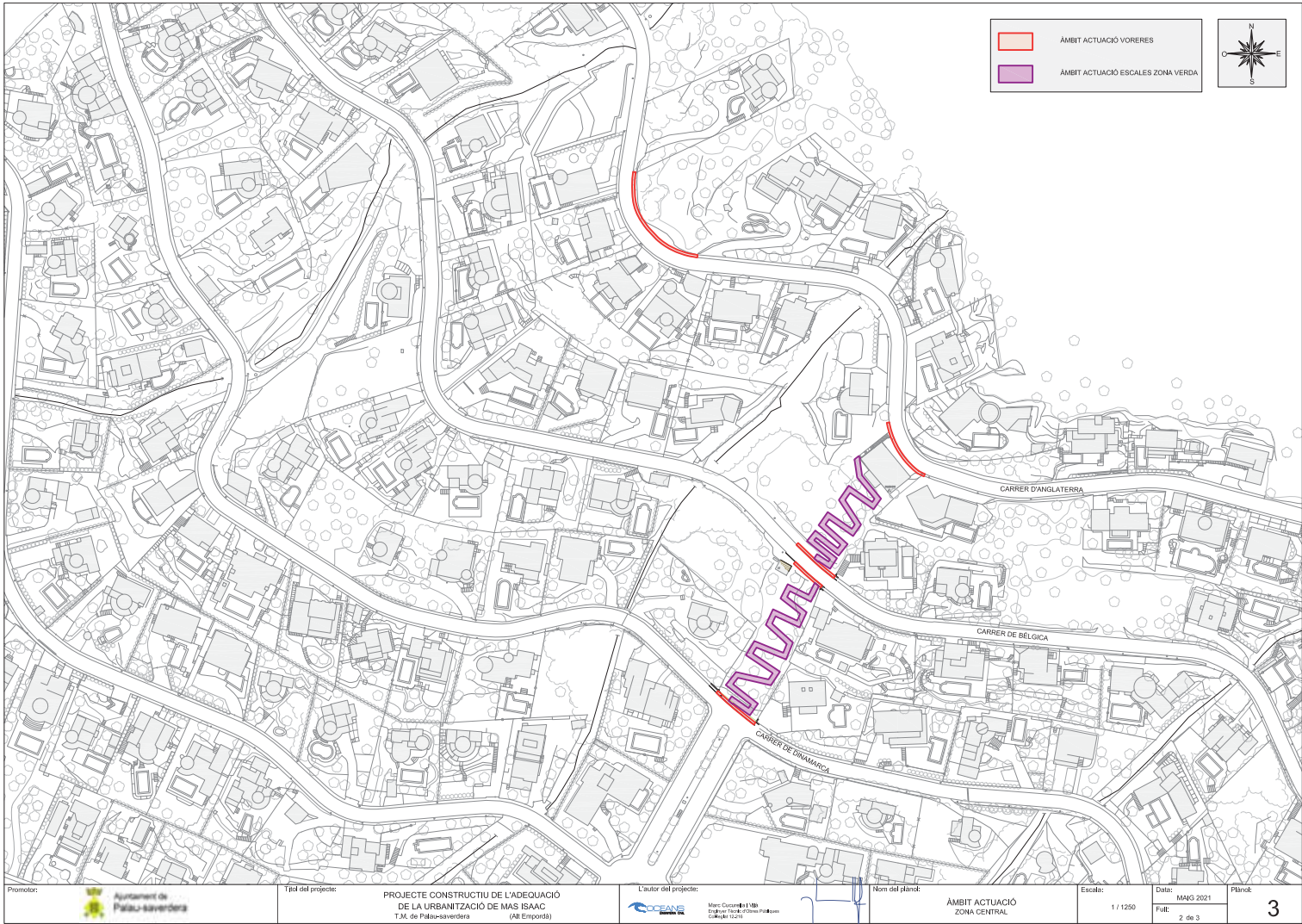
Plànol: 3



	ÀMBIT ACTUACIÓ VORERES
	ÀMBIT ACTUACIÓ ESCALES ZONA VERDA



Promotor:  Ajuntament de Palau-saverdera	Títol del projecte: PROJECTE CONSTRUCTIU DE L'ADEQUACIÓ DE LA URBANITZACIÓ DE MAS ISAAC T.M. de Palau-saverdera (R.E. Empordà)	Autor del projecte:  Marc Ocasio 11181 Enginyer Tècnic d'Obres Públiques Col·legi 12010	Nom del plànol: ÀMBIT ACTUACIÓ ZONA CENTRAL	Escala: 1 / 1250	Data: MMG 2021 Full: 2 de 3	Plànol: 3
--	---	---	--	---------------------	--------------------------------------	---------------------

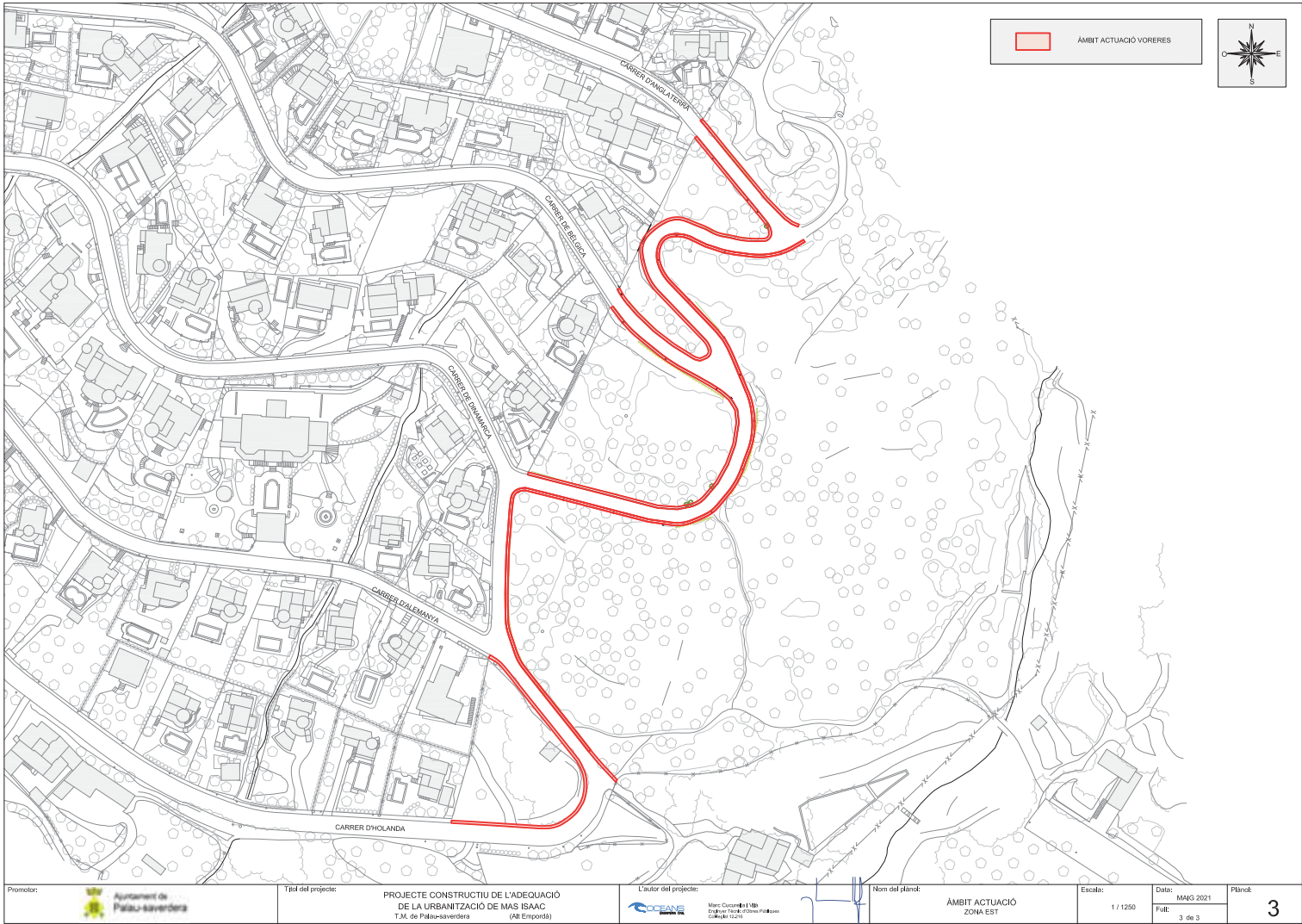

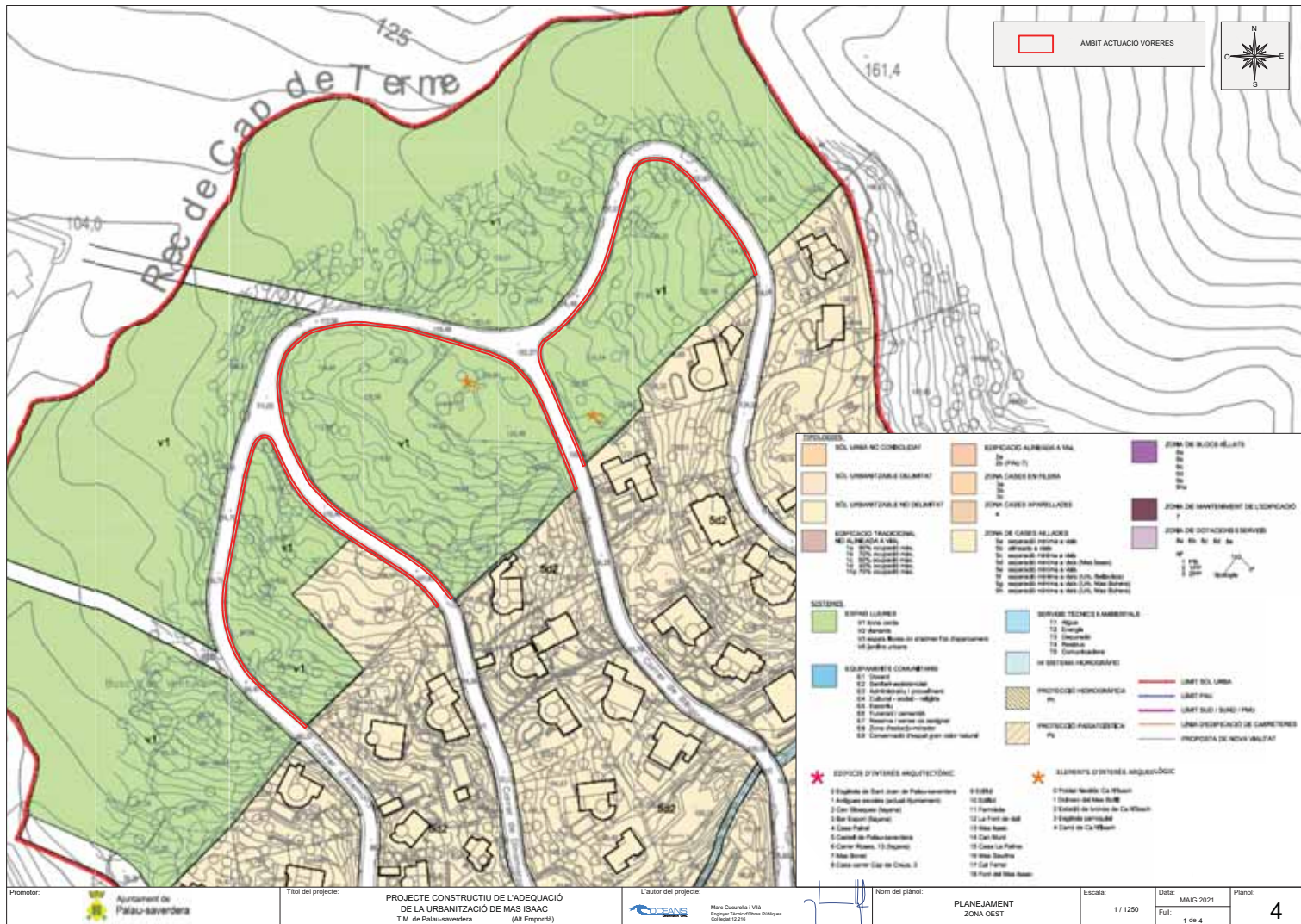

AMBIT ACTUACIO VORERES



TIPOLOGIES	ESPACIO ALBERG A MA	ZONA DE BUDS RELATS
<ul style="list-style-type: none"> SOI LUNA NO COMPLETAT SOI UNIPARTICULAR DELIMITAT SOI UNIPARTICULAR NO DELIMITAT 	<ul style="list-style-type: none"> ESPACIO ALBERG A MA ZONA LINES EN FILA ZONA LINES APARELLADE 	<ul style="list-style-type: none"> ZONA DE BUDS RELATS ZONA DE MANTENIMENT DE L'ESPACIO ZONA DE DOTACIONS I SERVEIS
ESPACIO TRADICIONAL: NEI ALBERG A MA	ZONA DE CASES AILLADES	
<ul style="list-style-type: none"> 1. SOI UNIPARTICULAR 2. SOI UNIPARTICULAR 3. SOI UNIPARTICULAR 	<ul style="list-style-type: none"> SOI UNIPARTICULAR SOI UNIPARTICULAR SOI UNIPARTICULAR 	
SISTEMES	SERVEIS TECNICS I AMBIENTALS	
<ul style="list-style-type: none"> 01 Zona verda 02 Albarca 03 Espais lliures d'activitat esportiva 04 Zones verdes 	<ul style="list-style-type: none"> 11 Aigua 12 Energia 13 Residus 14 Residus 15 Residus 	
EDIFICIARI CONJUNTIVA	HI SETORS HEMICORBA	
<ul style="list-style-type: none"> 01 Dueset 02 Dueset 03 Dueset 04 Dueset 05 Dueset 06 Dueset 07 Dueset 08 Dueset 	<ul style="list-style-type: none"> PROTECCIO HOMOCORBA PROTECCIO HETEROCORBA PI 	
EDIFICIS D'INTERES ARQUITECTONIC	EDIFICIS D'INTERES ARQUITECTONIC	
<ul style="list-style-type: none"> 1. Edifici de Sant Joan de Palau-saverdera 2. Edifici de Sant Joan de Palau-saverdera 3. Casa de Sant Joan de Palau-saverdera 4. Casa de Sant Joan de Palau-saverdera 5. Casa de Sant Joan de Palau-saverdera 6. Casa de Sant Joan de Palau-saverdera 7. Casa de Sant Joan de Palau-saverdera 8. Casa de Sant Joan de Palau-saverdera 	<ul style="list-style-type: none"> 9. Edifici de Sant Joan de Palau-saverdera 10. Edifici de Sant Joan de Palau-saverdera 11. Edifici de Sant Joan de Palau-saverdera 12. Edifici de Sant Joan de Palau-saverdera 13. Edifici de Sant Joan de Palau-saverdera 14. Edifici de Sant Joan de Palau-saverdera 15. Edifici de Sant Joan de Palau-saverdera 16. Edifici de Sant Joan de Palau-saverdera 17. Edifici de Sant Joan de Palau-saverdera 18. Edifici de Sant Joan de Palau-saverdera 	

Promotor: Ajuntament de Palau-saverdera

Títol del projecte: PROJECTE CONSTRUCTIU DE L'ADEQUACIO DE LA URBANITZACIO DE MAS ISAAC T.M. de Palau-saverdera (Alt Empordà)

L'autor del projecte: Marc Corbella Llobet, Enginyer Tècnic d'Obres Públiques (Còpia 12/19)

Nom del plànol: PLANEJAMENT ZONA OEST

Escala: 1 / 1250

Data: MAIG 2021
Full: 1 de 4

Plànol: 4

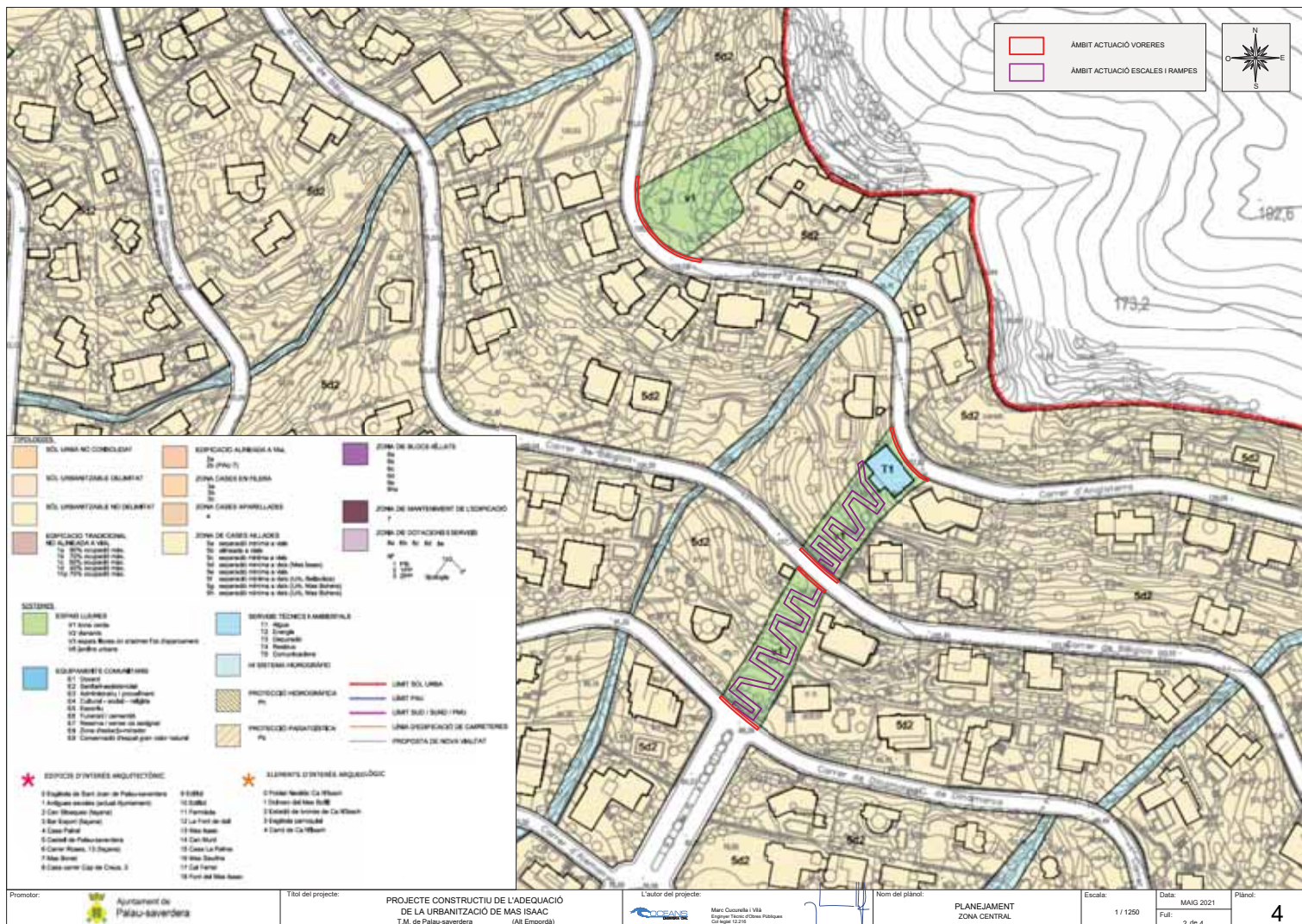

Promotor: Ajuntament de Palau-saverdera

Títol del projecte: **PROJECTE CONSTRUCTIU DE L'ADEQUACIÓ DE LA URBANITZACIÓ DE MAS ISAAC**
T.M. de Palau-saverdera (Alt Empordà)

L'autor del projecte: Marc Corbella Llobet
Eduard Torralba Orosquiola
C/Elipse 12/20

Nom del plànol: **PLANEJAMENT ZONA CENTRAL**

Escala: 1 / 1250
Data: MAIG 2021
Full: 2 de 4

Plànol: **4**

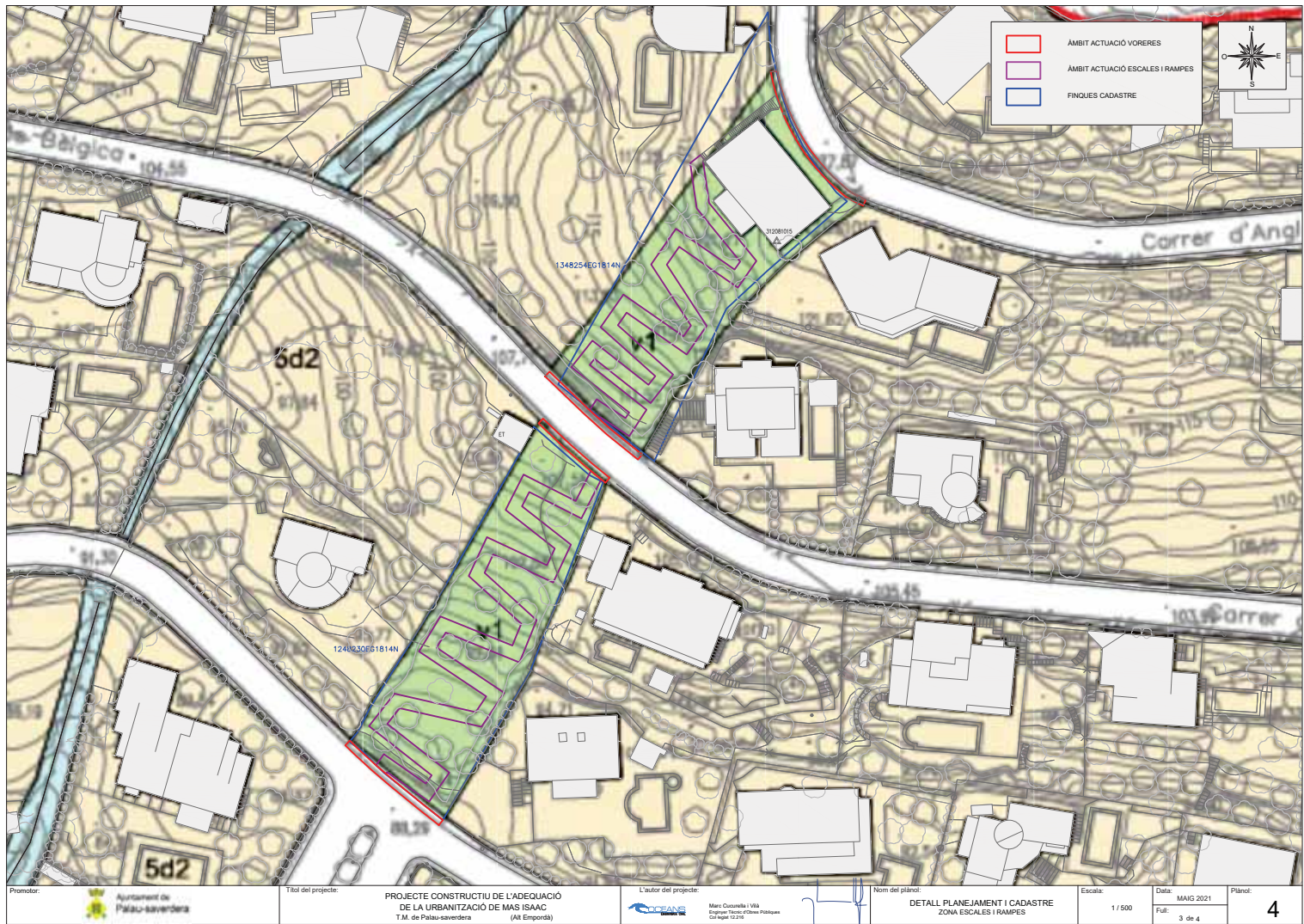

Promotor:  Ajuntament de Palau-saverdera

Títol del projecte: **PROJECTE CONSTRUCTIU DE L'ADEQUACIÓ DE LA URBANITZACIÓ DE MAS ISAAC**
T.M. de Palau-saverdera (Alt Empordà)

L'autor del projecte:  **OCEANS**
Marc Comella i Vila
Enginyer Tècnic d'Obres Públiques
COE Reg. 12.216

Nom del plànol: **DETALL PLANEJAMENT I CADASTRE**
ZONA ESCALES I RAMPES

Escala: 1 / 500
Data: MAIG 2021
Full: 3 de 4

Plànol: **4**

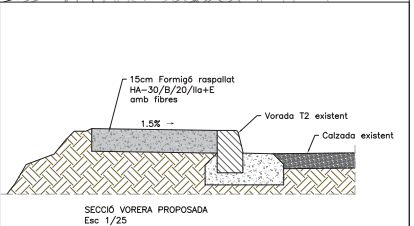
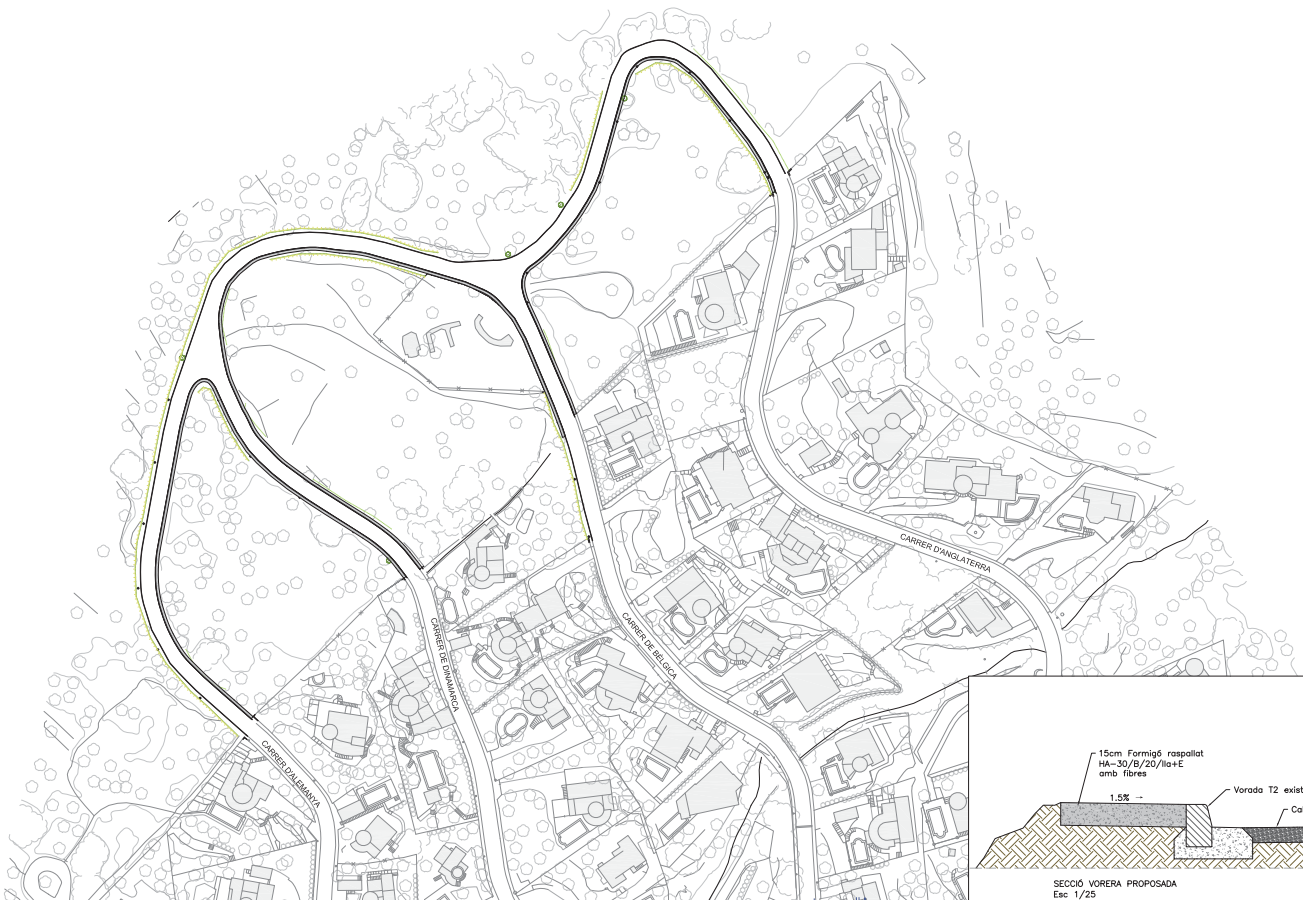

SECCIÓ VORERA PROPOSADA
Esc 1/25

Promotor: 	Tipid del projecte: PROJECTE CONSTRUCTIU DE L'ADEQUACIÓ DE LA URBANITZACIÓ DE MAS ISAAC T.M. de Palau-saverdera (R.E. Emportà)	Autor del projecte: Mercè Cervera i Tàrrida Enginyera Tècnica Professional Col·legi 1242	Nom del plànol: PLANTA PROPOSADA ZONA OEST	Escala: 1 / 1250	Data: MMG 2021 Full: 1 de 3	Plànol: 5
---------------	---	---	---	---------------------	--------------------------------------	---------------------

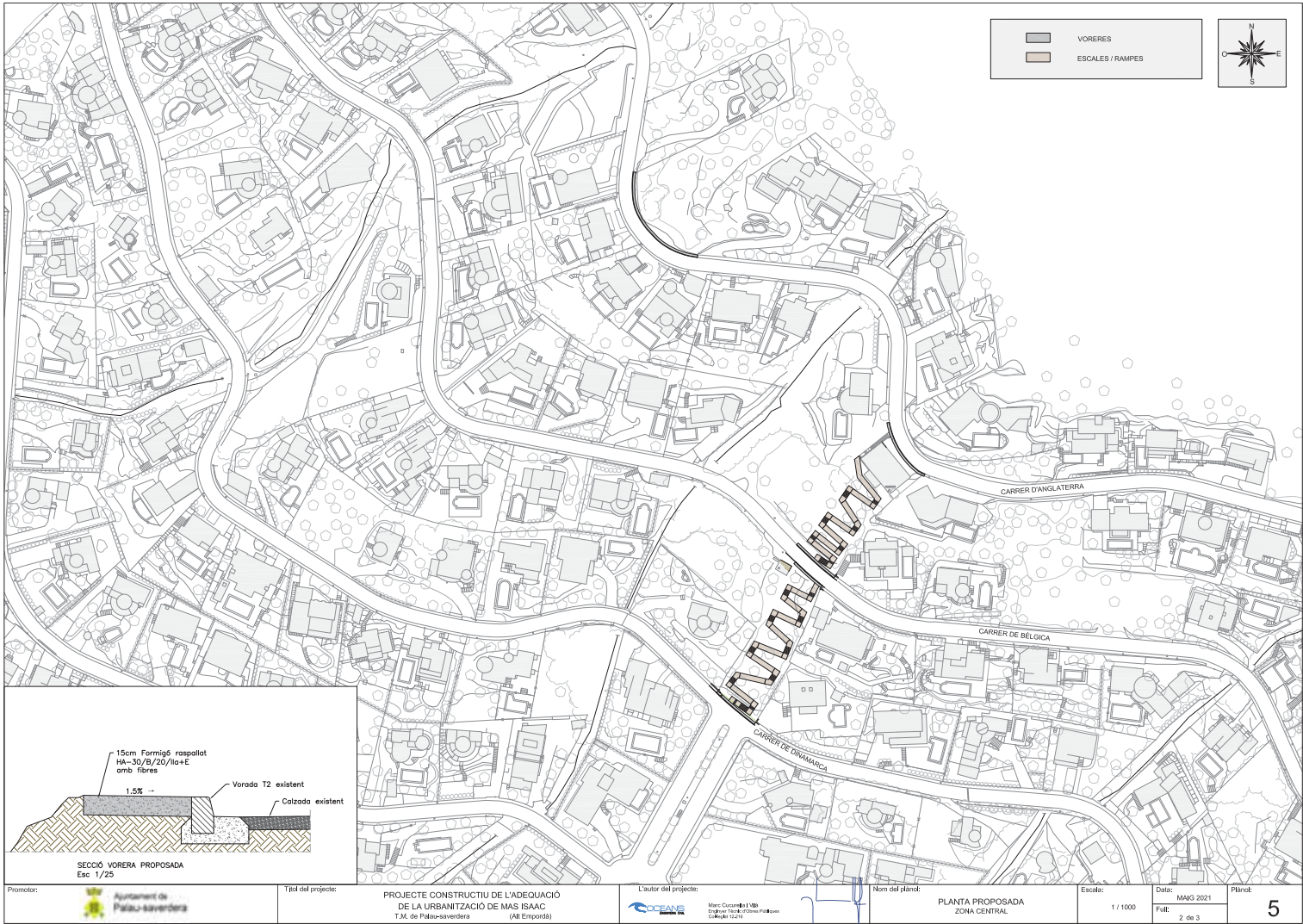

	VORERES
	ESCALES / RAMPES

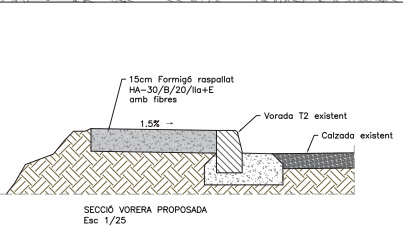

Promotor: 	Ajuntament de Palau-saverdera	Tipid del projecte: PROJECTE CONSTRUCTIU DE L'ADEQUACIÓ DE LA URBANITZACIÓ DE MAS ISAAC T.M. de Palau-saverdera (R.E. Emportà)	Autor del projecte: Marc Ocasio (1118) Enginyer Tècnic d'Obres Públiques Col·legi 1242	Nom del plànol: PLANTA PROPOSADA ZONA CENTRAL	Escala: 1 / 1000	Data: MMG 2021 Full: 2 de 3	Plànol: 5
---------------	---	---	---	--	---------------------	--------------------------------------	---------------------

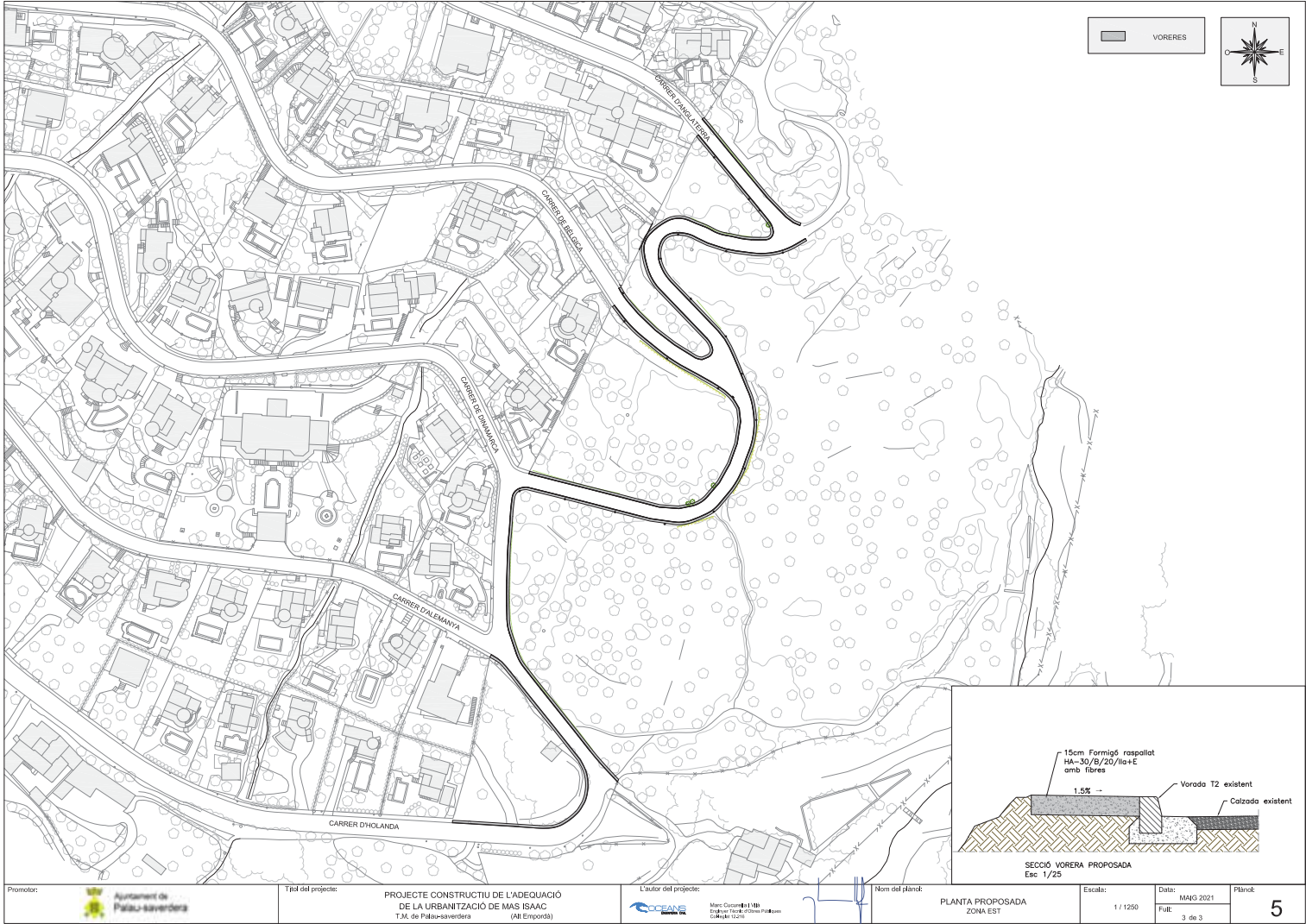

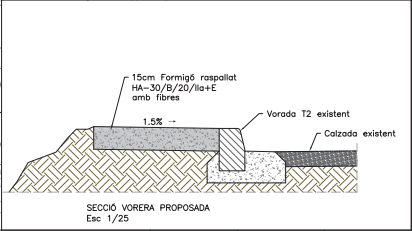

VORERES



Promotor:  Ajuntament de Palau-saverdera	Tipol del projecte: PROJECTE CONSTRUCTIU DE L'ADEQUACIÓ DE LA URBANITZACIÓ DE MAS ISAAC T.M. de Palau-saverdera (R.E. Emportà)	L'autor del projecte:  OCEANS <small>Marc Cucurull i Serra Enginyer Tècnic d'Obres Públiques Col·legi 1242</small>	Nom del dibuix: PLANTA PROPOSADA ZONA EST	Escala: 1 / 1250	Data: MMG 2021 Full: 3 de 3	Pàgina: 5
---	--	--	---	---------------------	--------------------------------------	---------------------

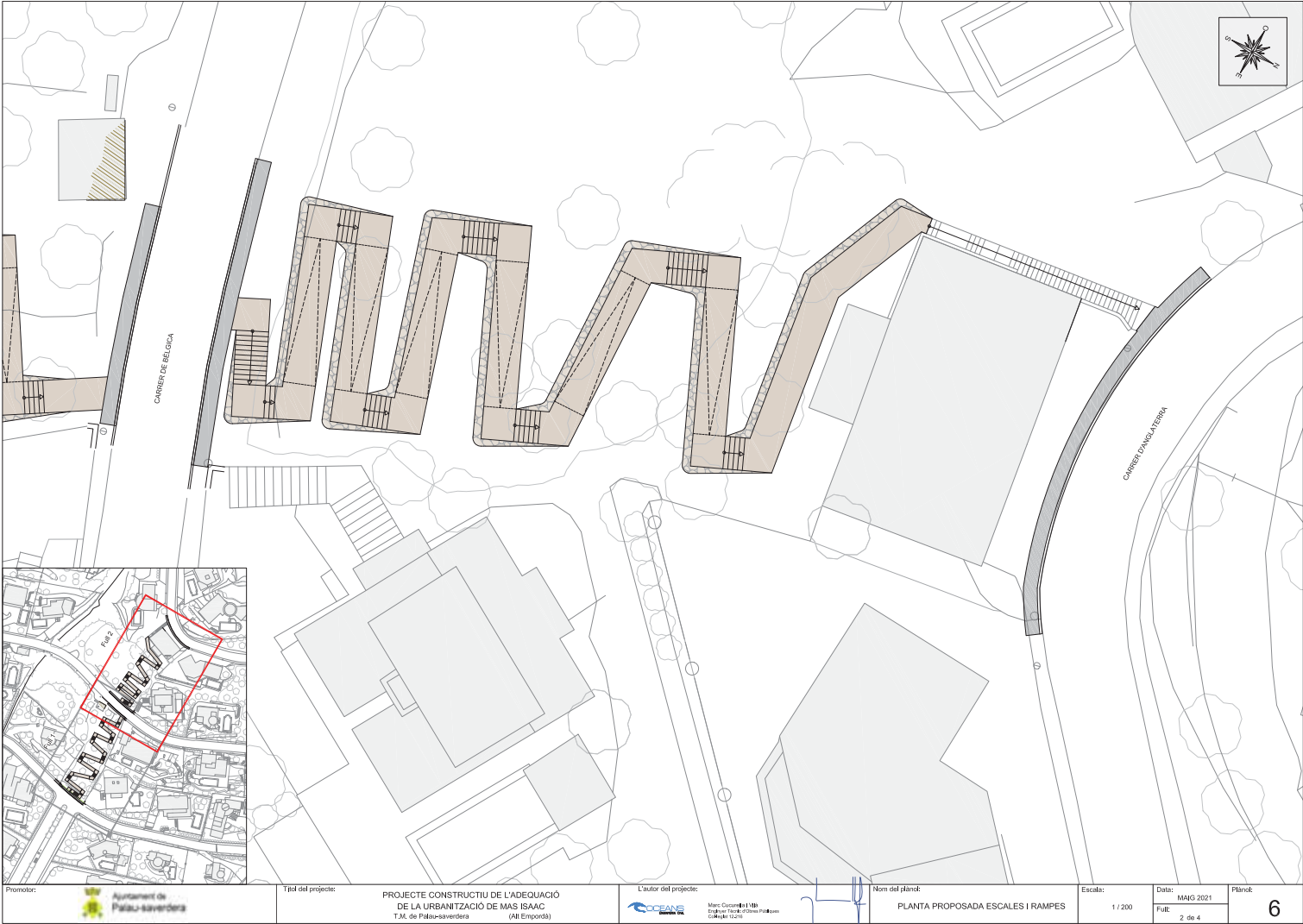

Promotor:  Ajuntament de Palau-saverdera	Tipol del projecte: PROJECTE CONSTRUCTIU DE L'ADEQUACIÓ DE LA URBANITZACIÓ DE MAS ISAAC T.M. de Palau-saverdera (Alt Empordà)	Autor del projecte:  Mireia Cusani 11181 Enginyera Tècnica Professional d'Arquitectura	Nom del plànol: PLANTA PROPOSADA ESCALES I RAMPES	Escala: 1 / 200 Data: MAIG 2021 Full: 1 de 4	Plànol: 6
--	--	--	---	---	---------------------



Promotor:  Ajuntament de Palau-saverdera	Tipid del projecte: PROJECTE CONSTRUCTIU DE L'ADEQUACIÓ DE LA URBANITZACIÓ DE MAS ISAAC T.M. de Palau-saverdera (Alt Empordà)	L'autor del projecte:  Mireia Cervera 11181 Enginyera Tècnica Professional Col·legi 12420	Nom del plànol: PLANTA PROPOSADA ESCALES I RAMPES	Escala: 1 / 200 Data: MMG 2021 Full: 2 de 4 Plànol: 6
--	--	---	---	---

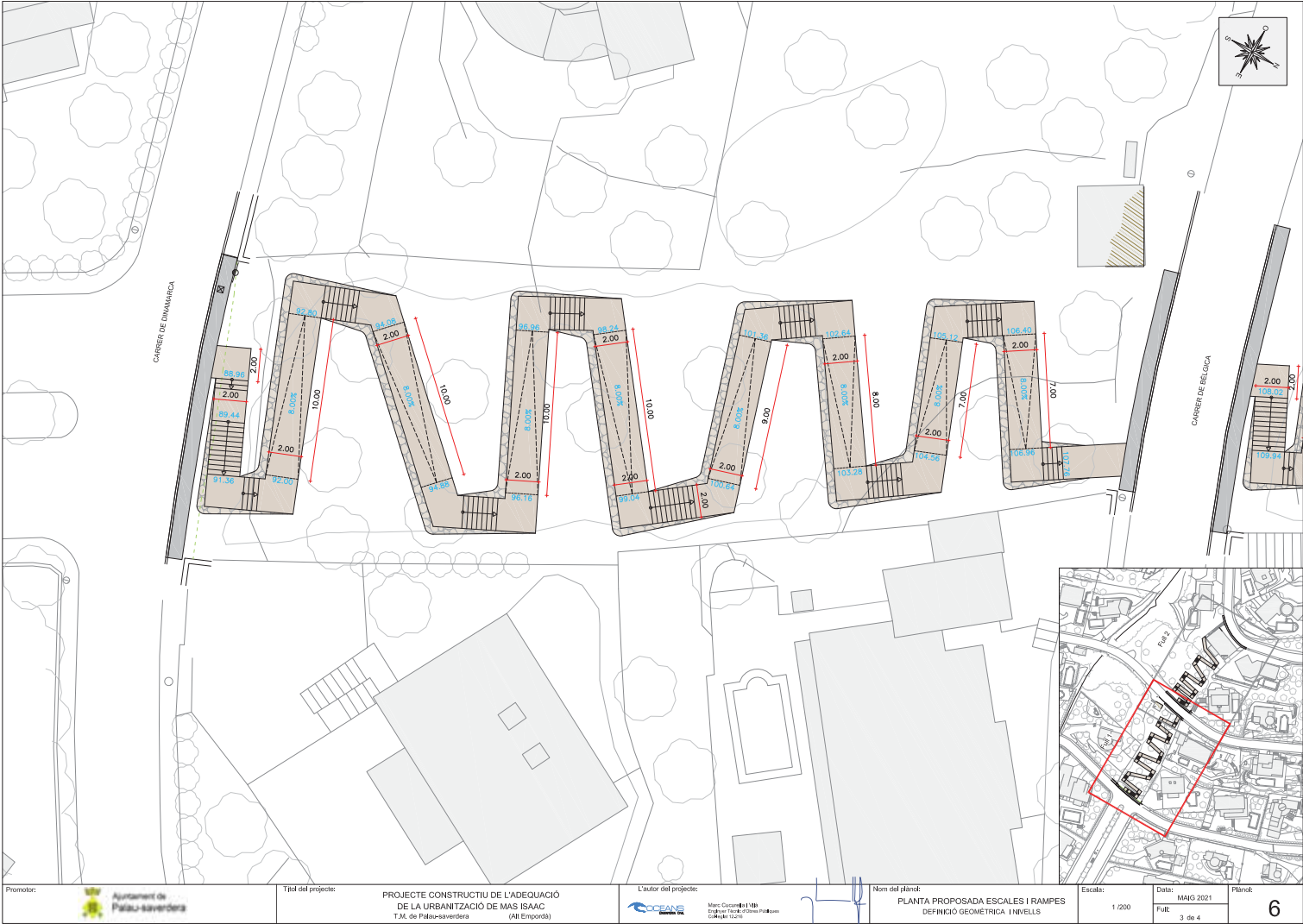

Promotor:  Ajuntament de Palau-saverdera	Tipol del projecte: PROJECTE CONSTRUCTIU DE L'ADEQUACIÓ DE LA URBANITZACIÓ DE MAS ISAAC T.M. de Palau-saverdera (R.Empostà)	Autor del projecte:  Miquel Cuatrecasas i M. B. Enginyer Tècnic d'Obres Públiques Col·legiat T.02/0	Nom del plànol: PLANTA PROPOSADA ESCALES I RAMPES DEFINICIÓ GEOMÈTRICA I NIVELLS Escala: 1/200 Data: MAIG 2021 Full: 3 de 4 Plànol: 6
--	--	---	--

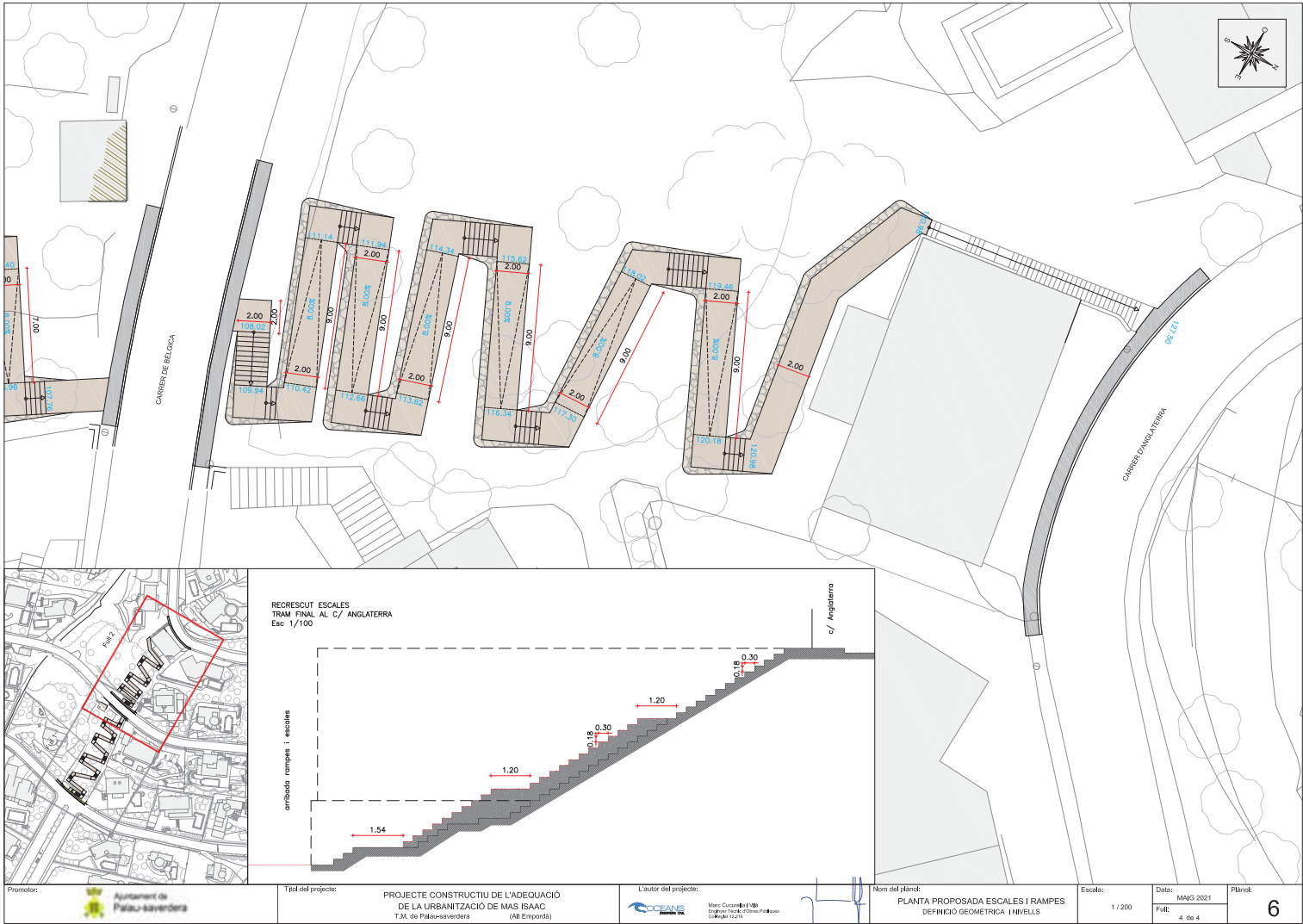

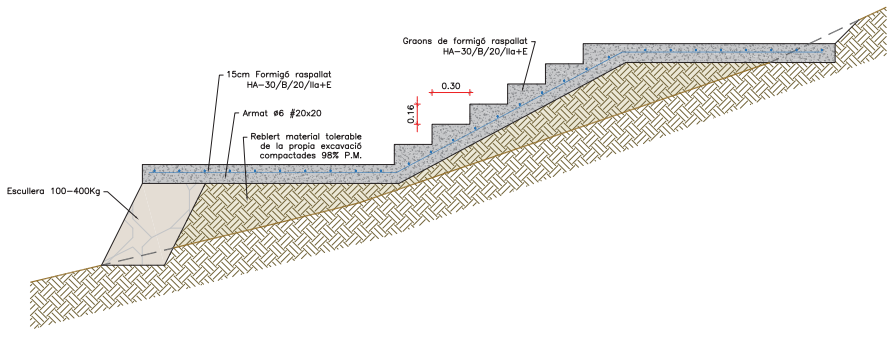

SECCIÓ A-A
Esc 1/30

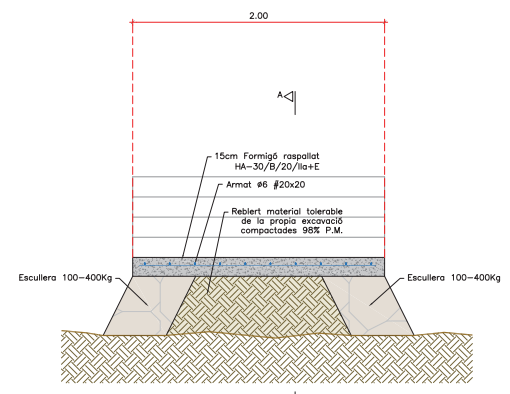

SECCIÓ ESCALES PROPOSADA
Esc 1/30

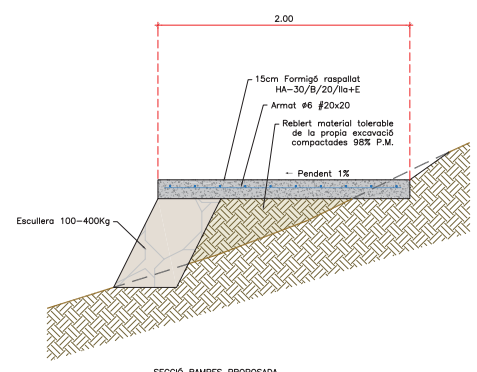

SECCIÓ RAMPES PROPOSADA
Esc 1/30

Promotor: 	Tipid del projecte: PROJECTE CONSTRUCTIU DE L'ADEQUACIÓ DE LA URBANITZACIÓ DE MAS ISAC T.M. de Palau-saverdera (R.Empostat)	Autor del projecte: Mireia Ocasio #1181 Enginyera Tècnica Superior Palau-saverdera C.O.A.R.C. 1203	Nom del plànol: SECCIONS TIPUS PROPOSADA ESCALES I RAMPES	Escala: 1/30	Data: MMG 2021 Full: 1 de 1	Plànol: 7
---------------	--	---	---	-----------------	--------------------------------------	---------------------

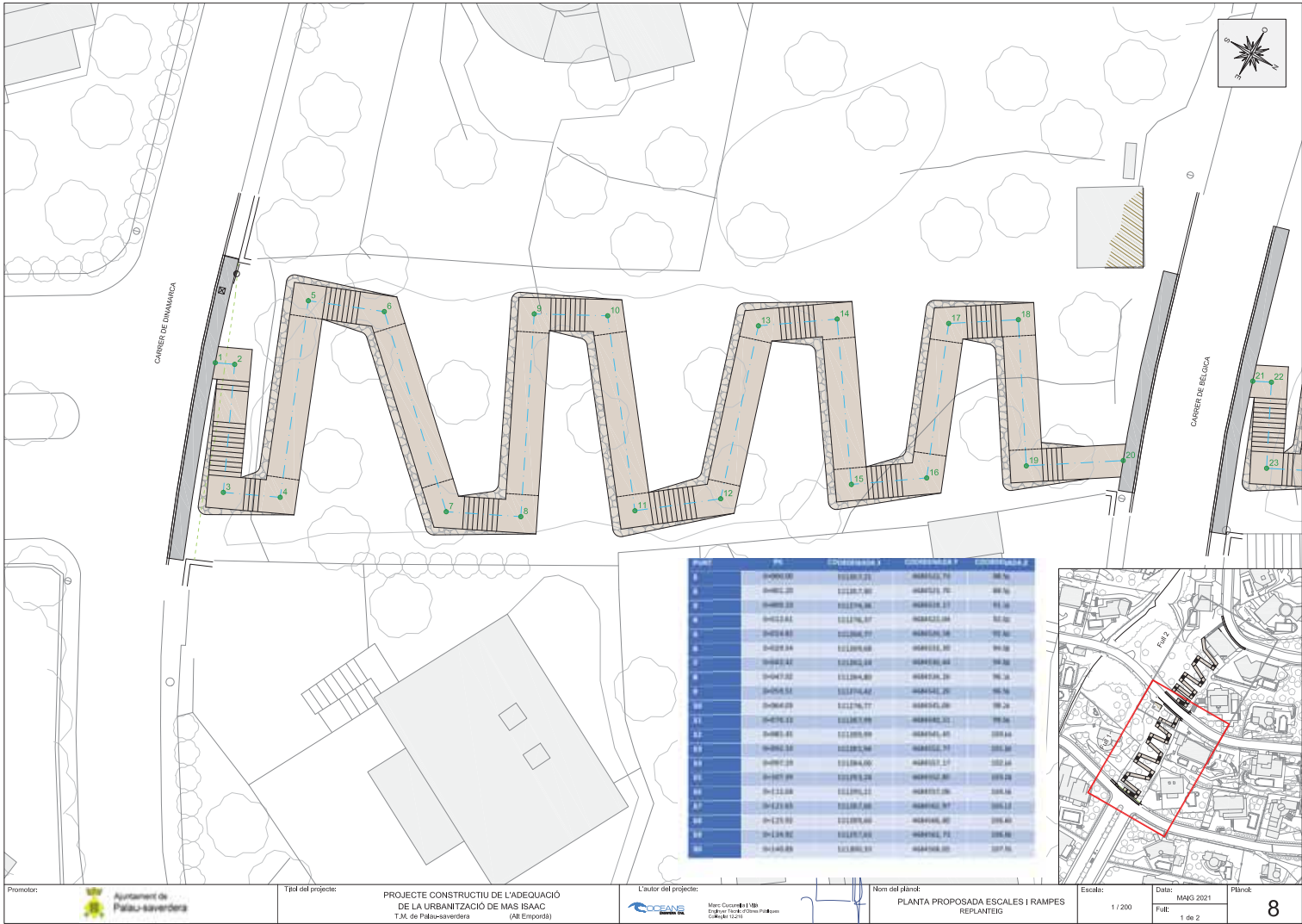

PUNTS	PL	COORDENADA X	COORDENADA Y	COORDENADA Z
1	0+000.00	12180.21	468462.70	88.76
2	0+002.25	12180.78	468452.70	88.76
3	0+012.61	121876.97	468422.04	82.02
4	0+028.83	121866.97	468426.36	92.82
5	0+028.84	121869.88	468432.30	94.02
6	0+047.82	121862.88	468436.60	94.02
7	0+047.82	121864.80	468434.20	94.24
8	0+058.51	121874.42	468432.20	86.24
9	0+068.09	121876.77	468431.00	88.24
10	0+076.12	121867.88	468432.20	88.24
11	0+082.81	121869.88	468434.40	100.44
12	0+082.81	121869.88	468432.20	100.44
13	0+097.24	121864.00	468432.20	100.44
14	0+107.04	121873.28	468432.20	100.44
15	0+111.04	121873.28	468432.20	100.44
16	0+121.63	121873.28	468432.20	100.44
17	0+125.92	121873.28	468434.40	100.44
18	0+125.92	121873.28	468432.20	100.44
19	0+140.89	121869.88	468436.60	100.44

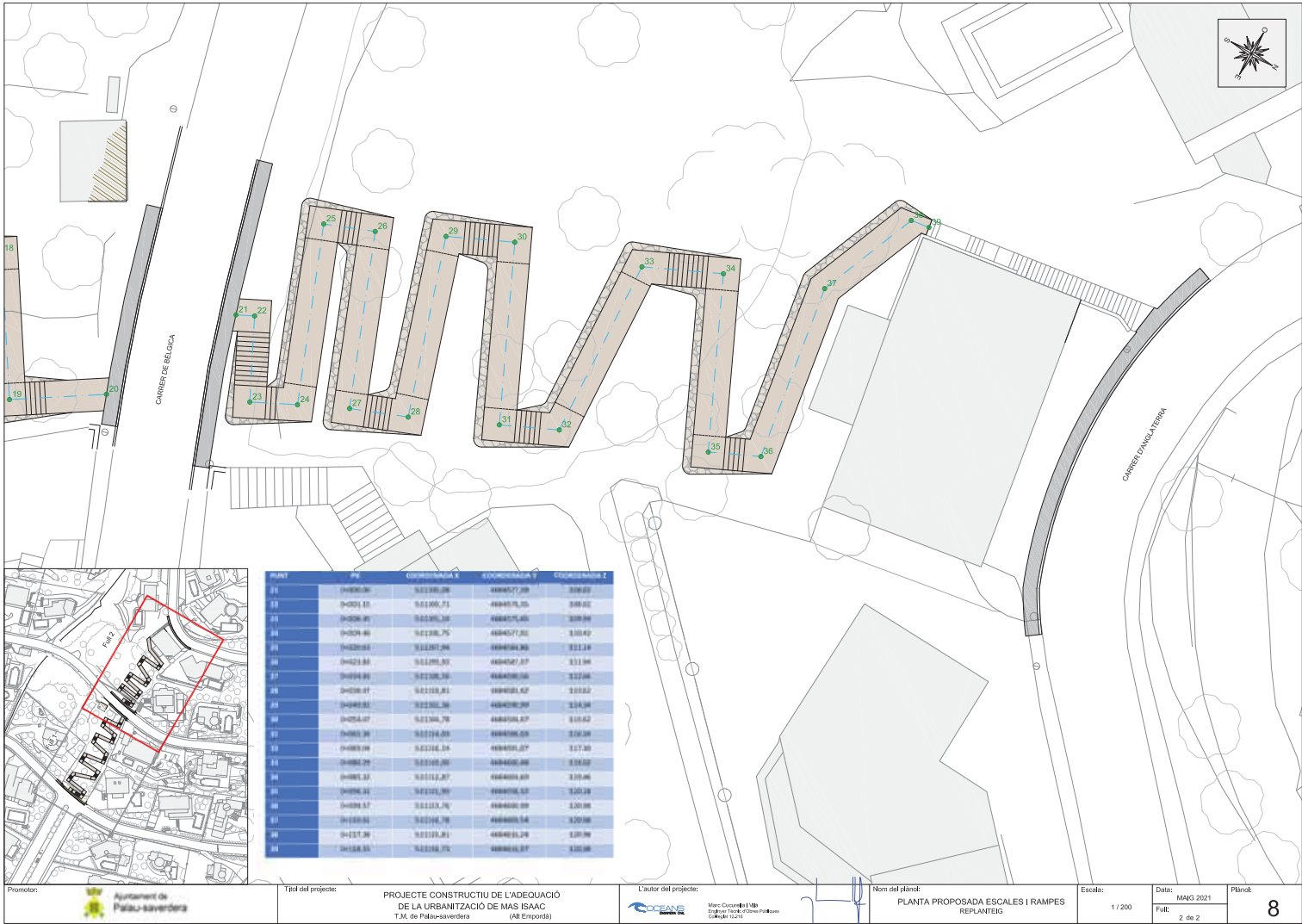

Promotor: Ajuntament de Palau-saverdera

Títol del projecte: PROJECTE CONSTRUCTIU DE L'ADEQUACIÓ DE LA URBANITZACIÓ DE MAS ISAAC T.M. de Palau-saverdera (Alt Empordà)

Autor del projecte: Mireia Cervera i M. B. Enginyera Tècnica Professional de l'Àrea de l'Edificació

Nom del plànol: PLANTA PROPOSADA ESCALES I RAMPES REPLANTEIG

Escala: 1/200
 Data: MMG 2021
 Full: 2 de 2
 Plànol: 8



PUNT	1	2	3	4	5	6	7	8	9	10
COTA TERRENY	88.90	89.00	89.09	91.79	92.32	93.79	94.21	95.58	96.26	97.55
COTA RASANT	88.96	88.96	91.36	92.00	92.80	94.08	94.88	96.16	96.96	98.24
DISTANCIA PARCIAL	1.20		7.90	3.51	12.21	4.72	12.88	4.60	12.49	4.52
DISTANCIA A ORIGEN	1.20		9.10	12.61	24.82	29.54	42.42	47.02	59.51	64.03

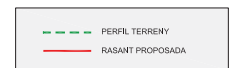

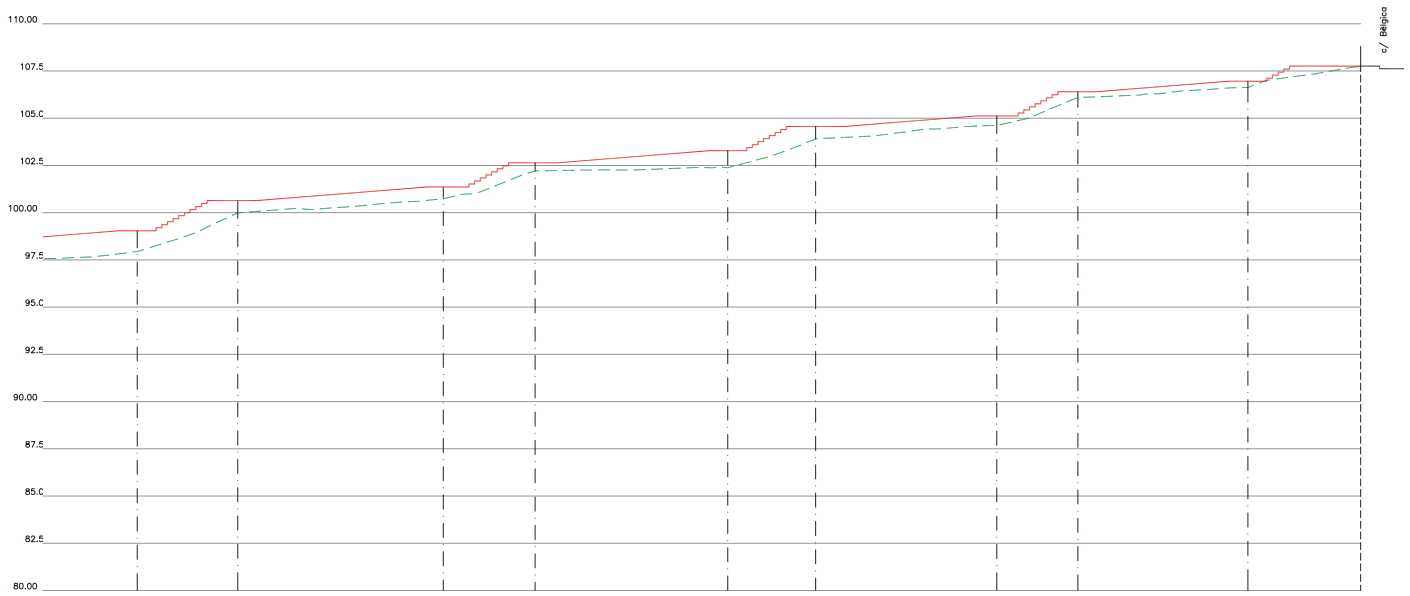

PUNT	11	12	13	14	15	16	17	18	19	20
COTA TERRENY	97.94	99.89	100.74	102.21	102.36	103.91	104.62	106.09	106.63	107.74
COTA RASANT	99.04	100.64	101.36	102.64	103.28	104.56	105.12	106.40	106.96	107.76
DISTANCIA PARCIAL	12.10	5.32	10.88	4.86	10.20	4.56	9.59	4.29	9.00	5.97
DISTANCIA A ORIGEN	76.13	81.45	92.33	97.19	107.39	112.04	121.63	125.92	134.92	140.89

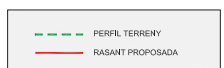

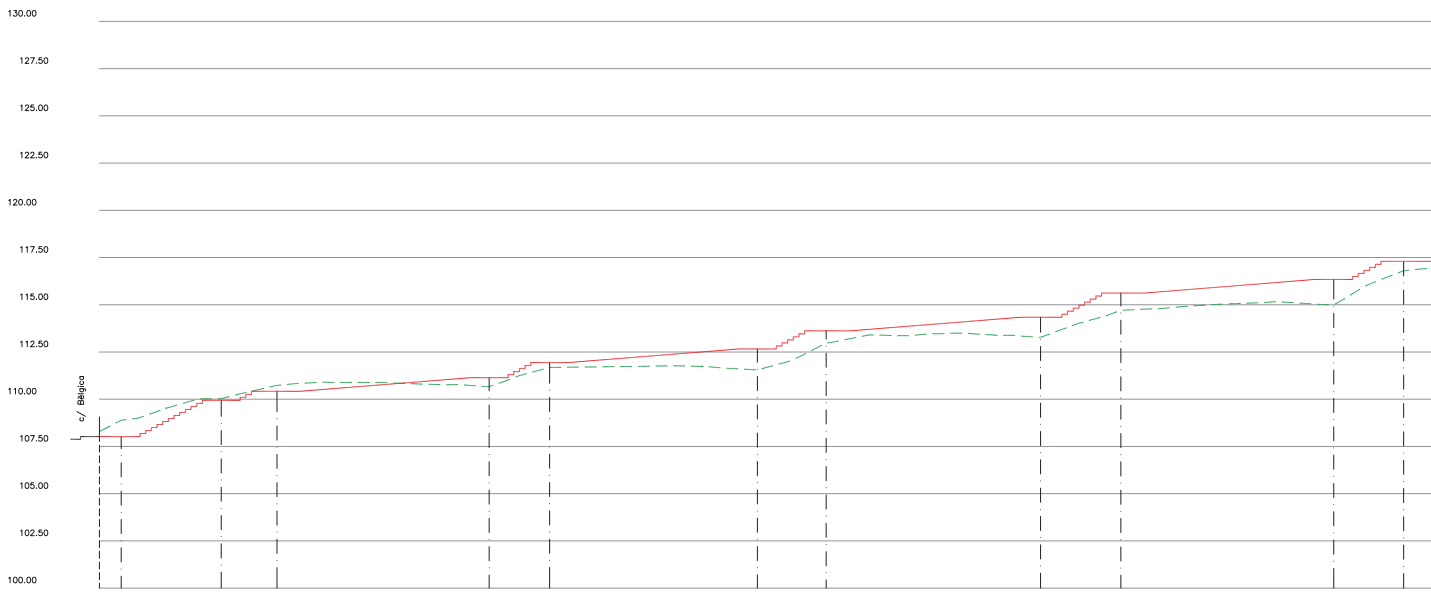

PUNT	21	22	23	24	25	26	27	28	29	30	31	32
COTA TERRENY	108.29	108.89	110.03	110.73	110.66	111.68	111.55	112.97	113.28	114.70	115.00	116.80
COTA RASANT	108.02	108.02	109.94	110.42	111.14	111.94	112.66	113.62	114.34	115.62	116.34	117.30
DISTÀNCIA PARCIAL	1.15	5.30	2.95		11.23	3.20	11.00	3.64	11.35	4.25	11.27	3.70
DISTÀNCIA A ORIGEN	1.15	6.45	9.40		20.63	23.83	34.83	38.47	49.82	54.07	65.34	69.04

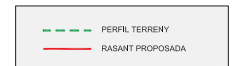



PUNT	33	34	35	36	37	38	39
COTA TERRENY	117.44	118.78	119.98	120.98	120.97	120.98	120.96
COTA RASANT	118.02	119.46	120.18	120.98	120.98	120.98	120.98
DISTANCIA PARCIAL	11.25	5.03	11.00	3.25	11.04	6.77	1.17
DISTANCIA A ORIGEN	80.29	85.32	96.32	99.57	110.61	117.38	118.55

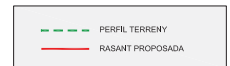

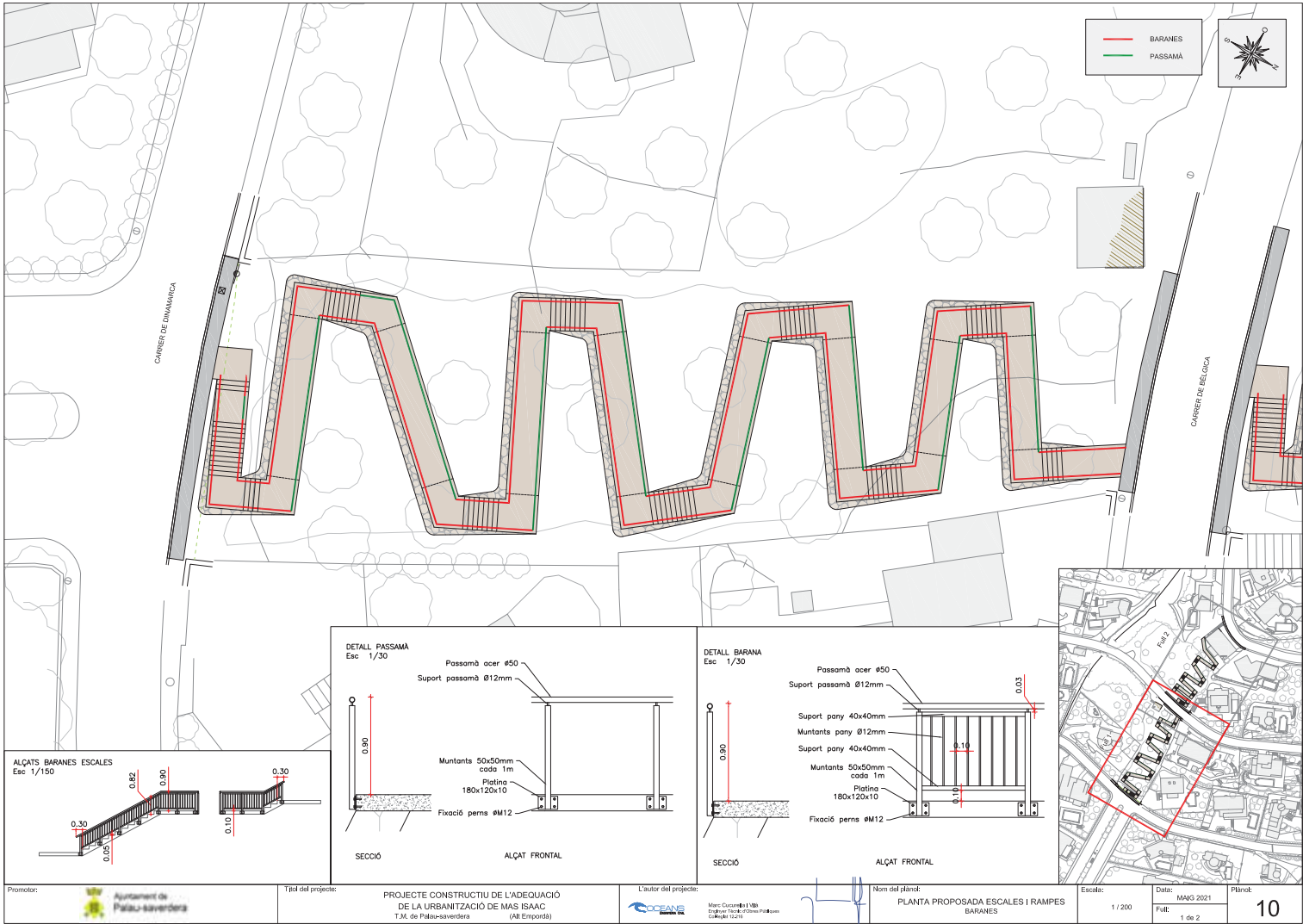

Promotor: Ajuntament de Palau-saverdera

Títol del projecte: PROJECTE CONSTRUCTIU DE L'ADEQUACIÓ DE LA URBANITZACIÓ DE MAS ISAC T.M. de Palau-saverdera (R.Empordanà)

L'autor del projecte: **OCEANS**
 Mireia Cusani #1181
 Enginyera Tècnica Professional
 Col·legi 12010

Nom del dibuix: PLANTA PROPOSADA ESCALES I RAMPES BARANES

Escala: 1/200	Data: MAIG 2021	Folli: 1 de 2	Pàgina: 10
---------------	-----------------	---------------	------------

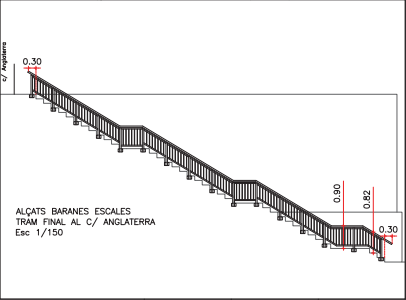
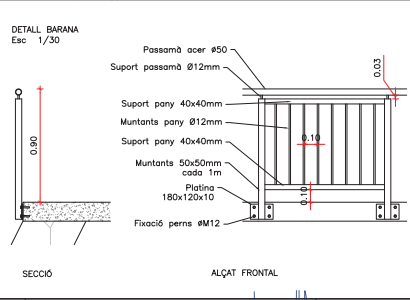
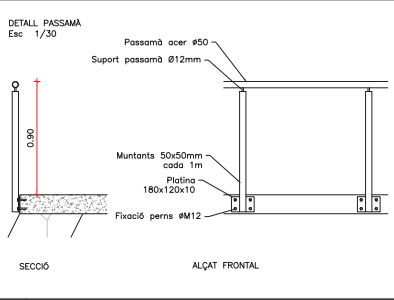
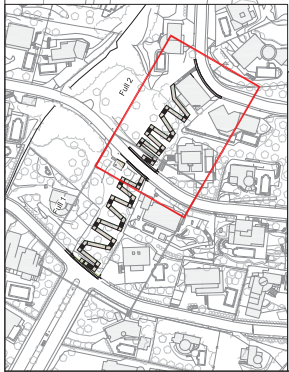

Promotor: 	Tipid del projecte: PROJECTE CONSTRUCTIU DE L'ADEQUACIÓ DE LA URBANITZACIÓ DE MAS ISAAC T.M. de Palau-saverdera (R.Empo33)	Autor del projecte: Mireia Cusani #1181 Enginyera Tècnica Professional Col·legi 1242	Nom del plànol: PLANTA PROPOSADA ESCALES I RAMPES BARANES	Escala: 1/200	Data: MMG 2021 Full: 2 de 2	Plànol: 10
---------------	---	---	--	------------------	--------------------------------------	----------------------



Promotor: Ajuntament de Palau-saverdera

Títol del projecte: PROJECTE CONSTRUCTIU DE L'ADEQUACIÓ DE LA URBANITZACIÓ DE MAS ISAAC T.M. de Palau-saverdera (Alt Empordà)

L'autor del projecte: Mireia Cusani i Mireia Enguix / Tècnic d'Obres Públiques / Col·legi 12416

Nom del dibuix: PLANTA PROPOSADA ESCALES I RAMPES ENLLUMENAT

Escala:	1 / 200	Data:	MMG 2021	Folli:	1 de 2	Plànol:	11
---------	---------	-------	----------	--------	--------	---------	----



Promotor: Ajuntament de Palau-saverdera

Títol del projecte: PROJECTE CONSTRUCTIU DE L'ADEQUACIÓ DE LA URBANITZACIÓ DE MAS ISAAC T.M. de Palau-saverdera (Alt Empordà)

L'autor del projecte: **OCEANS**
Merce Guzmán i Mili
Enginyera Tècnica Palau-saverdera
C.O. 146112

Nom del plànol: PLANTA PROPOSADA ESCALES I RAMPES ENLLUMENAT

Escala: 1/200
Data: MMG 2021
Full: 2 de 2

Plànol: 11